Servizi Ecologici Integrati Toscana

Progetto Comunale di Sintesi

AREA AR – Valdichiana Aretina

COMUNE DI

CORTONA

Anno 2021

Predisposta ai sensi del Documento B.1 – Progettazione esecutiva Gestore Unico

Servizi Ecologici Integrati Toscana

INDICE

COMUNE DI CORTONA 3

1.1. SERVIZI BASE 4

1.1.1. Raccolta Stradale (ST): 4

1.1.2. Raccolta Domiciliare (DOM): 7

1.1.3. Raccolta Utenze Non Domestiche (RUND): 14

1.1.4. Raccolta a Chiamata (CH) 15

1.1.5. Altre Raccolte (AR) 15

1.1.6. Servizi di Spazzamento Stradale (SPAZZ) 16

1.1.7. Gestione delle Strutture di Supporto ai Servizi di Raccolta (SSR) 25

1.1.8. Altre attrezzature informatizzate 26

1.1.9. Tessere 27

1.1.10. Attività propedeutiche alla riorganizzazione del Servizio 28

1.2. Servizi Accessori (ACC) 29

1.2.1. Raccolta Abiti Usati: 29

1.2.2. Raccolta Tessili Sanitari: 29

1.2.3. Sanificazione Contenitori: 29

1.2.4. Svuotamento Cestini: 29

1.2.5. Pulizia Fiere e Mercati Straordinari (ACC_SPAZZ): 29

1.2.6. Raccolta Fiere e Mercati Straordinari (ACC_AR): 30

1.2.7. Rimozione Foglie: 30

1.2.8. Rimozione Rifiuti Abbandonati: 30

1.2.9. Rimozione delle Microdiscariche: 30

1.2.10. Pronto intervento: 30

1.2.11. Servizio di Posizionamento Contenitori: 30

1.3. Scheda Riepilogativa 31

COMUNE DI CORTONA

Il comune di Cortona è caratterizzato dalla struttura demografico-territoriale di seguito riportata:

PROVINCIA	AOR	CLASSIFICAZIONE TERRITORIO	ABITANTI RESIDENTI (2019)	ABITANTI EQUIVALENTI (2016)	AREA (KMQ)	DENSITÀ ABITATIVA (AB/KMQ)	UTENZE TOTALI	N° UD	N° UND
AR	AR-Val di Chiana Aretina	Intensivo	21.855	22.914	342,97	65,5	12.671	10.594	2.077

Nel Comune di Cortona sono attivi i seguenti servizi:

Servizi Base:

- ✓ Raccolta Stradale;
- ✓ Raccolta Domiciliare;
- ✓ Raccolta Dedicata alle Utenze Non Domestiche;
- ✓ Raccolta a Chiamata;
- ✓ Altre Raccolte;
- ✓ Lavaggio Stradale;
- ✓ Spazzamento Stradale;
- ✓ SSR: gestione e prelievi;
- ✓ Servizio ad Ore.

Servizi Accessori:

- ✓ Raccolta Abiti Usati;
- ✓ Raccolta Tessili Sanitari;
- ✓ Sanificazione Contenitori;
- ✓ Pulizia e Raccolta Fiere e Mercati Straordinari;
- ✓ Rimozione foglie;
- ✓ Rimozione Rifiuti Abbandonati;
- ✓ Rimozione delle Microdiscariche;
- ✓ Pronto intervento;
- ✓ Posizionamento Contenitori.

1.1. SERVIZI BASE

Di seguito si riportano i dati tecnici previsti nel Progetto dei Servizi Esecutivo (PSE) 2021.

1.1.1. Raccolta Stradale (ST):

La raccolta stradale serve una parte del territorio comunale e a seconda della loro collocazione, le postazioni hanno una differente composizione di contenitori. All'interno del centro storico, a fine anno 2020, sono state installate le mascherature per la raccolta della frazione organica mentre per la raccolta del vetro sono presenti postazioni con bidoni di piccola volumetria. Nelle aree a più alta densità abitativa, all'esterno del centro storico, dove è attiva la raccolta domiciliare per le frazioni Carta, Multimateriale Leggero e Rui, sono presenti postazioni di prossimità per frazioni Vetro e Organico.

L'Amm.ne comunale ha ritenuto opportuno, per l'anno 2021, ampliare l'area domiciliare, da attivare in tre step. Pertanto, si prevede la rimozione contestuale di alcune postazioni stradali.

Nelle tabelle sottostanti sono riportati i contenitori presenti ante e post riorganizzazione, classificati per frazione merceologica e per tipo contenitore.

Stato dal 01/01/2021 al 31/03/2021 (data prevista per la rimozione contenitori e riorganizzazione del servizio in vari step):

FRAZIONE	CLASSE CONTENITORE	DATA INSTALLAZIONE	DATA RIMOZIONE	N. CONTENITORI	MEDIA TURNI ANNO
CARTA	BIDONE GRANDE			20	93
CARTA	BIDONE GRANDE		202103	1	13
CARTA	CASSONETTO GRANDE			26	36
CARTA	CASSONETTO GRANDE		202103	13	12
CARTA	CASSONETTO GRANDE		202111	6	47
CARTA	CASSONETTO MEDIO			4	52
CARTA	BIDONE PICCOLO	202101		1	52
CARTA	CASSONETTO GRANDE K		202105	17	21
TOTALE				**88**	
FORSU	BIDONE GRANDE			470	135
FORSU	CASSONETTO MEDIO			7	134
FORSU	CASSONETTO PICCOLO			3	135
FORSU	BIDONE GRANDE K		202105	21	52
FORSU	BIDONE GRANDE MK			31	156
TOTALE				**532**	
PLASTICA E LATTINE	BIDONE GRANDE			23	103
PLASTICA E LATTINE	BIDONE GRANDE		202103	1	13
PLASTICA E LATTINE	CASSONETTO MEDIO			4	75
TOTALE				**28**	
RUI	BIDONE GRANDE			36	91
RUI	BIDONE GRANDE		202103	1	13
RUI	BIDONE GRANDE		202105	2	21
RUI	CASSONETTO GRANDE			92	92
RUI	CASSONETTO GRANDE		202103	64	32

FRAZIONE	CLASSE CONTENITORE	DATA INSTALLAZIONE	DATA RIMOZIONE	N. CONTENITORI	MEDIA TURNI ANNO
RUI	CASSONETTO GRANDE		202111	38	107
RUI	CASSONETTO MEDIO			30	96
RUI	CASSONETTO MEDIO		202103	8	13
RUI	CASSONETTO MEDIO		202105	3	21
RUI	CASSONETTO GRANDE C		202105	15	44
TOTALE				**289**	
VETRO	BIDONE GRANDE			436	59
VETRO	BIDONE GRANDE		202103	1	13
TOTALE				**437**	
VPL	CASSONETTO GRANDE	202101		21	52
VPL	CASSONETTO GRANDE	202101	202103	11	12
VPL	CASSONETTO GRANDE	202101	202111	6	47
VPL	CASSONETTO GRANDE	202101	202105	16	21
TOTALE				**54**	**132**

Stato post-attivazione dal 01/04/2021 al 31/12/2021 (vari step – a regime):

FRAZIONE	CLASSE CONTENITORE	DATA INSTALLAZIONE	DATA RIMOZIONE	N. CONTENITORI	MEDIA TURNI ANNO
CARTA	BIDONE GRANDE			20	93
CARTA	CASSONETTO GRANDE			26	36
CARTA	CASSONETTO MEDIO			4	52
CARTA	BIDONE PICCOLO	202101		1	52
TOTALE				**51**	
FORSU	BIDONE GRANDE			470	135
FORSU	CASSONETTO MEDIO			7	134
FORSU	CASSONETTO PICCOLO			3	135
FORSU	BIDONE GRANDE MK			31	156
TOTALE				**511**	
PLASTICA E LATTINE	BIDONE GRANDE			23	103
PLASTICA E LATTINE	CASSONETTO MEDIO			4	75
TOTALE				**27**	
RUI	BIDONE GRANDE			36	91
RUI	CASSONETTO GRANDE			92	92
RUI	CASSONETTO MEDIO			30	96
TOTALE				**158**	
VETRO	BIDONE GRANDE			436	59
TOTALE				**436**	
VPL	CASSONETTO GRANDE	202101		21	52
TOTALE				**21**	

Contenitori soggetti a Rimozione nel corso del 2021 (durante vari step):

FRAZIONE	CLASSE CONTENITORE	DATA INSTALLAZIONE	DATA RIMOZIONE	N. CONTENITORI	MEDIA TURNI ANNO
CARTA	BIDONE GRANDE		202103	1	13
CARTA	CASSONETTO GRANDE		202103	13	12
CARTA	CASSONETTO GRANDE		202111	6	47
CARTA	CASSONETTO GRANDE K		202105	17	21
TOTALE				**37**	
FORSU	BIDONE GRANDE K		202105	21	52
TOTALE				**21**	
PLASTICA E LATTINE	BIDONE GRANDE		202103	1	13
TOTALE				**1**	
RUI	BIDONE GRANDE		202103	1	13
RUI	BIDONE GRANDE		202105	2	21
RUI	CASSONETTO GRANDE		202103	64	32
RUI	CASSONETTO GRANDE		202111	38	107
RUI	CASSONETTO MEDIO		202103	8	13
RUI	CASSONETTO MEDIO		202105	3	21
RUI	CASSONETTO GRANDE C		202105	15	44
TOTALE				**131**	
VETRO	BIDONE GRANDE		202103	1	13
TOTALE				**1**	
VPL	CASSONETTO GRANDE	202101	202103	11	12
VPL	CASSONETTO GRANDE	202101	202111	6	47
VPL	CASSONETTO GRANDE	202101	202105	16	21
TOTALE				**33**	

Sulla base della raccolta stradale è stato quantificato il servizio di pulizia postazioni con le seguenti caratteristiche:

TIPO SERVIZIO	TIPO MEZZO	N. ADDETTI	TURNI ANNO	ORE TURNO
PULIZIA POSTAZIONI STRADALI	VASCA MEDIO	2	52	1,33
PULIZIA POSTAZIONI STRADALI	VASCA PICCOLO	1	104	1

1.1.2. Raccolta Domiciliare (DOM):

La raccolta domiciliare è attiva all'interno delle mura del centro storico, nelle frazioni di Mezzavia, Tavarnelle, Camucia, Vallone, Terontola, Fratta Santa Caterina, Monsigliolo, Montecchio, Lombriciano, San Marco in Villa e Torreone. Il servizio attivo sul territorio prevede la raccolta domiciliare per le frazioni Carta, Multimateriale Leggero e Rui.

L'Amm.ne comunale ha deciso di ampliare il servizio domiciliare nelle seguenti zone:

- ✓ Pietraia – Centoia - San Lorenzo- Borgonuovo da attivare a marzo 2021;
- ✓ Mercatale – Pierle – Mengaccini da attivare a maggio 2021;
- ✓ Farneta – Chianacce da attivare a novembre 2021.

In queste nuove zone di attivazione, le modalità del servizio di raccolta e le frequenze saranno le seguenti:

Modalità, frequenze e giorni di raccolta:

➢ Carta e cartone:	Bidone/Sacchetto/Sfuso/Cass. Medio	*frequenza 1 su 7*
➢ Plastica e lattine:	Bidone/Sacchetto/Cass. Medio	*frequenza 1 su 7*
➢ RUI:	Bidoncino + sacchetto/Bidone/Cass. Medio	*frequenza 1 su 7*
➢ Vetro:	Bidoncino + bidone	*frequenza 1 su 21*

Non è prevista la raccolta dell'organico in quanto, essendo zone di campagna, verrà incentivato il compostaggio domestico mediante apposite compostiere. Solo per alcune utenze del cento abitato di mercatale è prevista la raccolta dell'organico mediante mastello con frequenza 2/7. Inoltre è previsto di dotare le utenze non domestiche, presenti in queste zone, di bidoni carrellati per la raccolta dell'organico da 240 lt.

Nelle zone già attivate negli anni scorsi, le frequenze e i giorni di svuotamento sono i seguenti:

- Carta e cartone: 1 volta a settimana (mercoledì)
- Multimateriale leggero: 1 volta a settimana (lunedì)
- Rifiuti indifferenziati: 1 volta a settimana (venerdì)

In queste aree, già attivate, le frazioni merceologiche organico e vetro vengono raccolte con servizio stradale con bidoni grandi.

Nelle tabelle di seguito riportiamo il numero dei contenitori per frazione e per tipologia di contenitore e il numero di Utenze Domestiche e Non Domestiche servite, con rappresentazione dello stato Pre e Post riorganizzazione del servizio:

Stato Pre-Attivazione:

FRAZIONE	AREA LOCALIZZAZIONE	CLASSE CONTENITORE	DATA INSTALLAZIONE	DATA RIMOZIONE	N. CONTENITORI	UD	UND
CARTA	DOM CORTONA	BIDONE GRANDE			297	835	160
CARTA	DOM CORTONA	CASSONETTO MEDIO			193	43	260
CARTA	DOM CORTONA	ROLL BOX			2	0	4
CARTA	DOM CORTONA	SACCHETTO			5763	5660	104
CARTA	DOM CORTONA	SFUSO			759	14	806
CARTA	DOM CORTONA-CENTRO STORICO	BIDONE GRANDE			14	0	14
CARTA	DOM CORTONA-CENTRO STORICO	CASSONETTO MEDIO			2	1	1
CARTA	DOM CORTONA-CENTRO STORICO	ROLL BOX			2	0	1
CARTA	DOM CORTONA-CENTRO STORICO	SACCHETTO			1507	1481	27
CARTA	DOM CORTONA-CENTRO STORICO	SFUSO			271	7	271
TOTALE					**8810**	**8041**	**1648**
PLASTICA E LATTINE	DOM CORTONA	BIDONE GRANDE			399	838	271
PLASTICA E LATTINE	DOM CORTONA	CASSONETTO MEDIO			153	55	221
PLASTICA E LATTINE	DOM CORTONA	SACCHETTO			6492	5674	845
PLASTICA E LATTINE	DOM CORTONA-CENTRO STORICO	BIDONCINO			1	0	1
PLASTICA E LATTINE	DOM CORTONA-CENTRO STORICO	BIDONE GRANDE			21	0	20
PLASTICA E LATTINE	DOM CORTONA-CENTRO STORICO	BIDONE PICCOLO			1	0	1
PLASTICA E LATTINE	DOM CORTONA-CENTRO STORICO	CASSONETTO MEDIO			2	1	1
PLASTICA E LATTINE	DOM CORTONA-CENTRO STORICO	SACCHETTO			1779	1488	289
TOTALE					**8848**	**8056**	**1649**
RUI	DOM CORTONA	BIDONCINO + SACCHETTO			5	5	0
RUI	DOM CORTONA	BIDONE GRANDE			379	852	290
RUI	DOM CORTONA	CASSONETTO MEDIO			163	56	202
RUI	DOM CORTONA	SACCHETTO			6485	5667	862
RUI	DOM CORTONA-CENTRO STORICO	BIDONCINO			2	0	2
RUI	DOM CORTONA-CENTRO STORICO	BIDONE GRANDE			27	1	25
RUI	DOM CORTONA-CENTRO STORICO	BIDONE PICCOLO			1	0	3
RUI	DOM CORTONA-CENTRO STORICO	CASSONETTO MEDIO			1	0	1
RUI	DOM CORTONA-CENTRO STORICO	SACCHETTO			1747	1488	267
TOTALE					**8810**	**8069**	**1652**

Stato Post-Attivazione

FRAZIONE	AREA LOCALIZZAZIONE	CLASSE CONTENITORE	DATA INSTALLAZIONE	DATA RIMOZIONE	N. CONTENITORI	UD	UND
CARTA	DOM CORTONA	BIDONE GRANDE			297	835	160
CARTA	DOM CORTONA	CASSONETTO MEDIO			193	43	260
CARTA	DOM CORTONA	ROLL BOX			2	0	4
CARTA	DOM CORTONA	SACCHETTO			5763	5660	104
CARTA	DOM CORTONA	SFUSO			759	14	806
CARTA	DOM CORTONA-CENTRO STORICO	BIDONE GRANDE			14	0	14
CARTA	DOM CORTONA-CENTRO STORICO	CASSONETTO MEDIO			2	1	1
CARTA	DOM CORTONA-CENTRO STORICO	ROLL BOX			2	0	1
CARTA	DOM CORTONA-CENTRO STORICO	SACCHETTO			1507	1481	27
CARTA	DOM CORTONA-CENTRO STORICO	SFUSO			271	7	271
CARTA	DOM PIETRAIA CENTOIA	BIDONE GRANDE	202103		26	0	26
CARTA	DOM PIETRAIA CENTOIA	CASSONETTO MEDIO	202103		3	0	3
CARTA	DOM PIETRAIA CENTOIA	SACCHETTO	202103		674	636	39
CARTA	DOM PIETRAIA CENTOIA	SFUSO	202103		31	0	31
CARTA	DOM MERCATALE	BIDONE GRANDE	202105		26	9	24
CARTA	DOM MERCATALE	CASSONETTO MEDIO	202105		3	0	3
CARTA	DOM MERCATALE	SACCHETTO	202105		424	417	7
CARTA	DOM MERCATALE	SFUSO	202105		24	0	24
CARTA	DOM FARNETA -CHIANACCE	BIDONE GRANDE	202111		23	0	23
CARTA	DOM FARNETA -CHIANACCE	SACCHETTO	202111		340	338	2
CARTA	DOM FARNETA -CHIANACCE	SFUSO	202111		12	0	12
TOTALE					**10396**	**9441**	**1842**
FORSU	DOM PIETRAIA CENTOIA	BIDONE GRANDE	202103		26	0	26
FORSU	DOM MERCATALE	BIDONCINO + SACCHETTO	202105		39	39	0
FORSU	DOM MERCATALE	BIDONE GRANDE	202105		23	0	23
FORSU	DOM FARNETA -CHIANACCE	BIDONE GRANDE	202111		23	0	23
TOTALE					**111**	**39**	**72**
PLASTICA E LATTINE	DOM CORTONA	BIDONE GRANDE			399	838	271
PLASTICA E LATTINE	DOM CORTONA	CASSONETTO MEDIO			153	55	221
PLASTICA E LATTINE	DOM CORTONA	SACCHETTO			6492	5674	845
PLASTICA E LATTINE	DOM CORTONA-CENTRO STORICO	BIDONCINO			1	0	1
PLASTICA E LATTINE	DOM CORTONA-CENTRO STORICO	BIDONE GRANDE			21	0	20
PLASTICA E LATTINE	DOM CORTONA-CENTRO STORICO	BIDONE PICCOLO			1	0	1
PLASTICA E LATTINE	DOM CORTONA-CENTRO STORICO	CASSONETTO MEDIO			2	1	1
PLASTICA E LATTINE	DOM CORTONA-CENTRO STORICO	SACCHETTO			1779	1488	289
PLASTICA E LATTINE	DOM PIETRAIA CENTOIA	BIDONE GRANDE	202103		26	0	26
PLASTICA E LATTINE	DOM PIETRAIA CENTOIA	CASSONETTO MEDIO	202103		5	0	4
PLASTICA E LATTINE	DOM PIETRAIA CENTOIA	SACCHETTO	202103		704	715	26
PLASTICA E LATTINE	DOM MERCATALE	BIDONE GRANDE	202105		27	9	25
PLASTICA E LATTINE	DOM MERCATALE	CASSONETTO MEDIO	202105		3	0	3
PLASTICA E LATTINE	DOM MERCATALE	SACCHETTO	202105		445	417	28

FRAZIONE	AREA LOCALIZZAZIONE	CLASSE CONTENITORE	DATA INSTALLAZIONE	DATA RIMOZIONE	N. CONTENITORI	UD	UND
PLASTICA E LATTINE	DOM FARNETA -CHIANACCE	BIDONE GRANDE	202111		23	0	23
PLASTICA E LATTINE	DOM FARNETA -CHIANACCE	SACCHETTO	202111		352	338	14
TOTALE					**10433**	**9535**	**1798**
RUI	DOM CORTONA	BIDONCINO + SACCHETTO			5	5	0
RUI	DOM CORTONA	BIDONE GRANDE			379	852	290
RUI	DOM CORTONA	CASSONETTO MEDIO			163	56	202
RUI	DOM CORTONA	SACCHETTO			6485	5667	862
RUI	DOM CORTONA-CENTRO STORICO	BIDONCINO			2	0	2
RUI	DOM CORTONA-CENTRO STORICO	BIDONE GRANDE			27	1	25
RUI	DOM CORTONA-CENTRO STORICO	BIDONE PICCOLO			1	0	3
RUI	DOM CORTONA-CENTRO STORICO	CASSONETTO MEDIO			1	0	1
RUI	DOM CORTONA-CENTRO STORICO	SACCHETTO			1747	1488	267
RUI	DOM PIETRAIA CENTOIA	BIDONCINO + SACCHETTO	202103		703	672	31
RUI	DOM PIETRAIA CENTOIA	BIDONE GRANDE	202103		26	0	26
RUI	DOM PIETRAIA CENTOIA	CASSONETTO MEDIO	202103		4	0	2
RUI	DOM PIETRAIA CENTOIA	SACCHETTO	202103		2	1	2
RUI	DOM MERCATALE	BIDONCINO + SACCHETTO	202105		445	417	28
RUI	DOM MERCATALE	BIDONE GRANDE	202105		25	0	25
RUI	DOM MERCATALE	CASSONETTO MEDIO	202105		3	0	3
RUI	DOM FARNETA -CHIANACCE	BIDONCINO + SACCHETTO	202111		352	338	14
RUI	DOM FARNETA -CHIANACCE	BIDONE GRANDE	202111		23	0	23
TOTALE					**10393**	**9497**	**1806**
VETRO	DOM PIETRAIA CENTOIA	BIDONCINO	202103		708	677	31
VETRO	DOM PIETRAIA CENTOIA	BIDONE GRANDE	202103		26	0	26
VETRO	DOM MERCATALE	BIDONCINO	202105		446	418	28
VETRO	DOM MERCATALE	BIDONE GRANDE	202105		24	1	22
VETRO	DOM FARNETA -CHIANACCE	BIDONCINO	202111		351	337	14
VETRO	DOM FARNETA -CHIANACCE	BIDONE GRANDE	202111		23	0	23
TOTALE					**1578**	**1433**	**144**

Delimitazione aree servizio raccolta domiciliare (zone già attive):

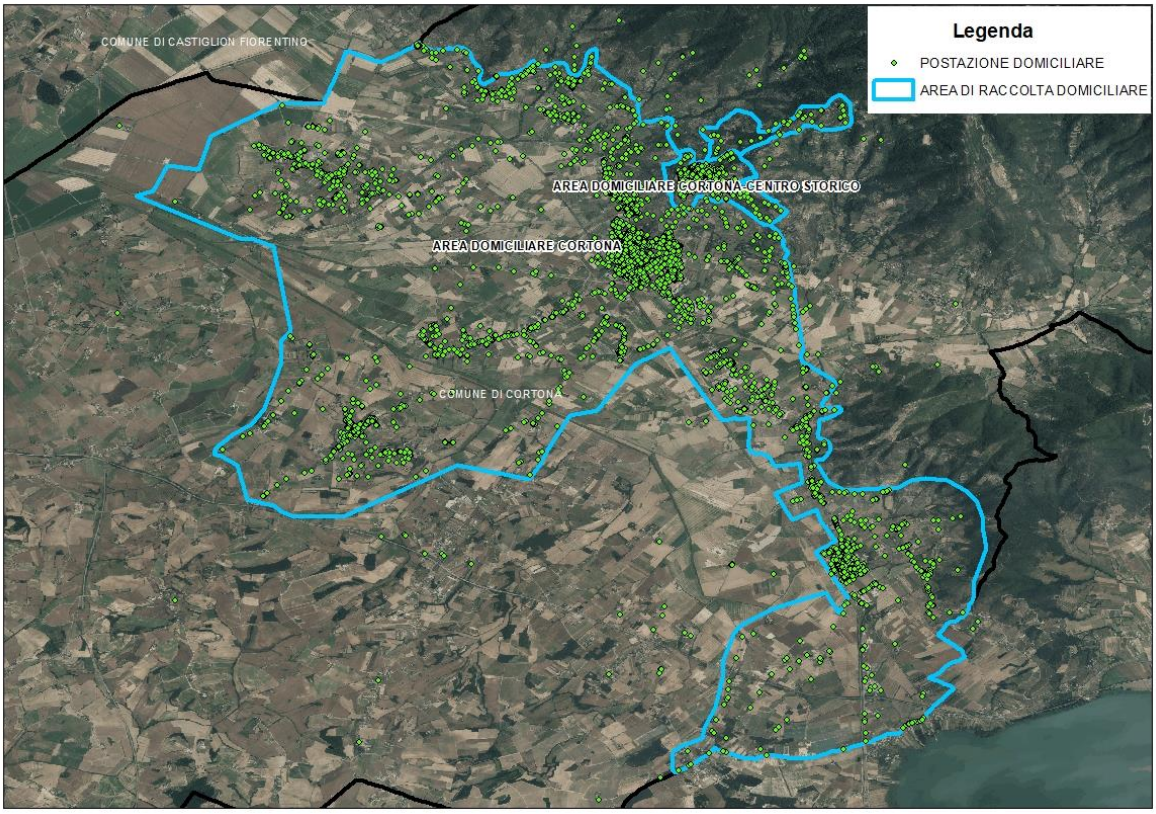

Delimitazione area raccolta domiciliare Cortona loc. Pietraia – Centoia

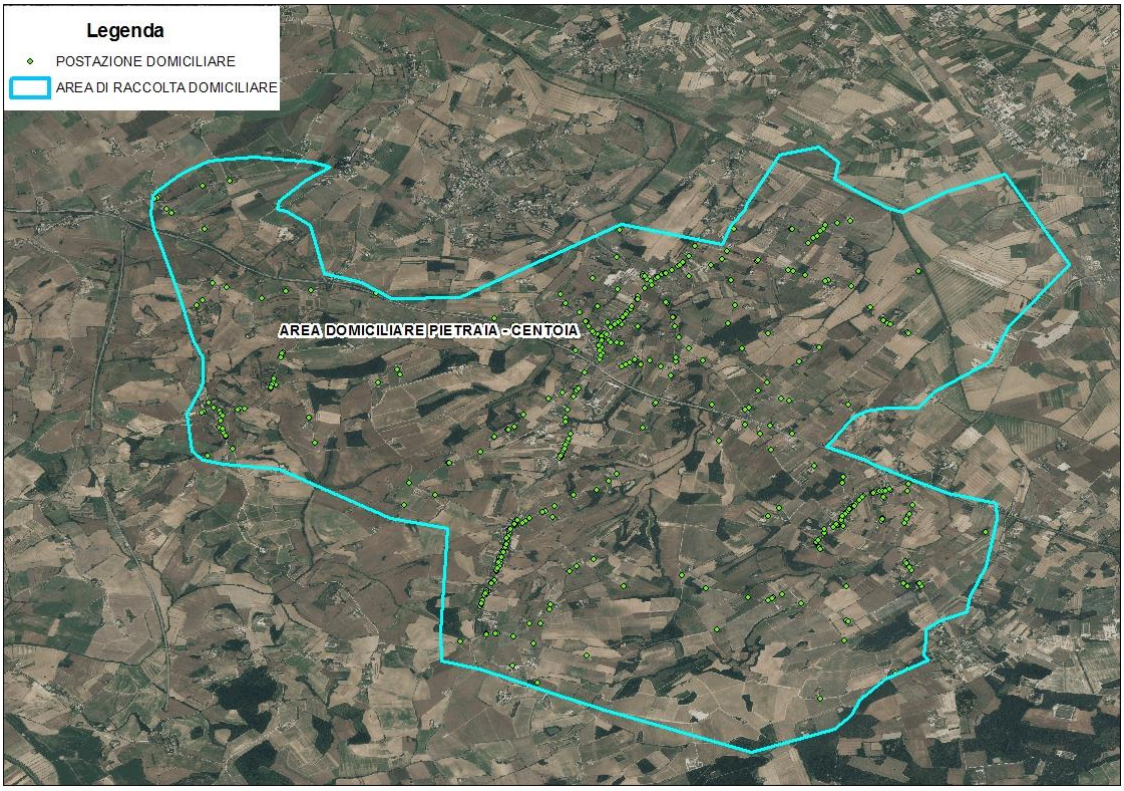

Delimitazione area raccolta domiciliare Cortona loc. Farneta – Chianacce



Delimitazione area raccolta domiciliare Cortona loc. Mercatale – Pierle

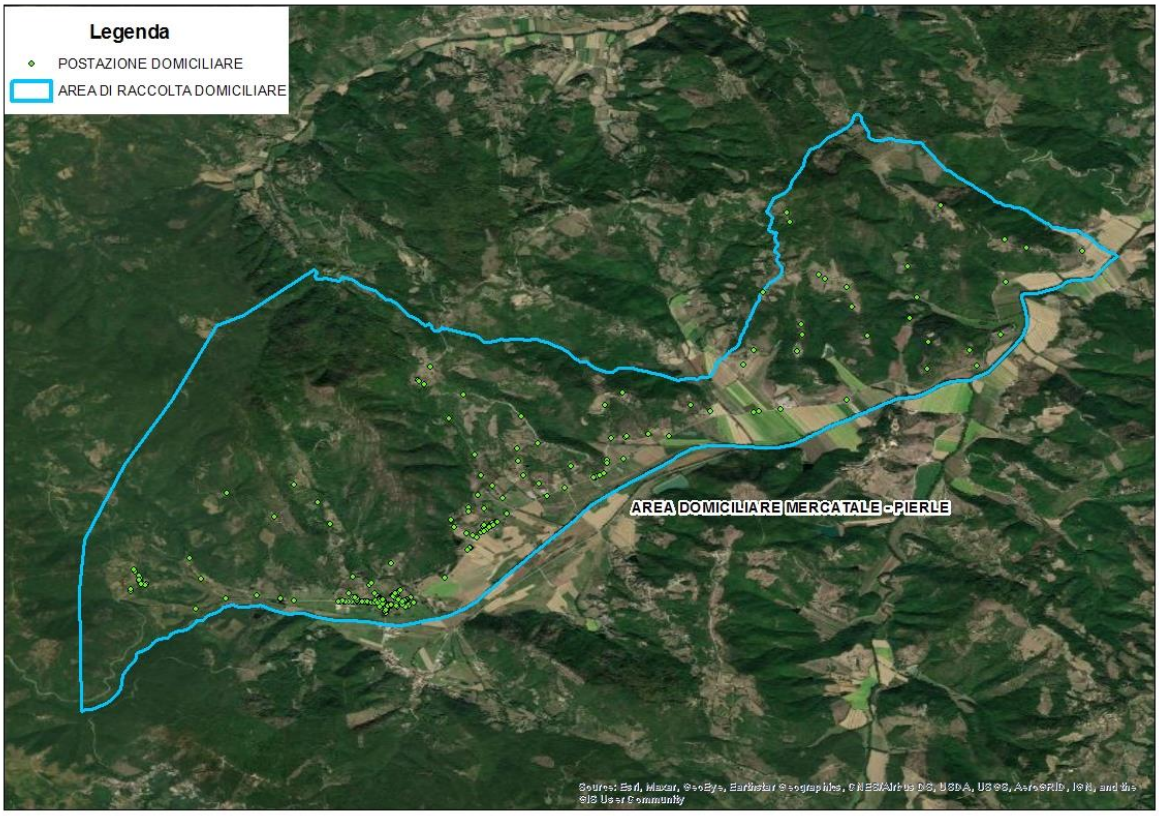

1.1.3. Raccolta Utenze Non Domestiche (RUND):

Nel Comune di Cortona è attivo il servizio alle utenze non domestiche per tutte le frazioni merceologiche con contenitori specifici per ogni utenza.

Nelle tabelle di seguito sono riportati il numero di contenitori per frazione e tipologia e il numero di utenze servite:

FRAZIONE	CLASSE CONTENITORE	DATA INSTALLAZIONE	DATA RIMOZIONE	N. CONTENITORI	UND
CARTA	CASSONETTO GRANDE			3	5
CARTA	CASSONETTO MEDIO			89	112
CARTA	COMP A TERRA			1	1
CARTA	SACCHETTO			1	1
CARTA	SCARRABILE GRANDE			4	14
CARTA	SFUSO			143	165
CARTA	BIDONE GRANDE			36	38
CARTA	ROLL BOX			2	1
TOTALE				**279**	**337**
RUI	CASSONETTO GRANDE			6	7
RUI	CASSONETTO MEDIO			102	118
RUI	COMP A TERRA			1	1
RUI	SACCHETTO			68	71
RUI	BIDONE GRANDE			76	76
RUI	BIDONCINO			2	2
RUI	SCARRABILE MEDIO			1	8
TOTALE				**256**	**283**
VETRO	BIDONE GRANDE			142	119
TOTALE				**142**	**119**
FORSU	SACCHETTO			28	27
FORSU	BIDONE GRANDE			182	167
FORSU	BIDONCINO			15	18
FORSU	CASSONETTO PICCOLO			13	13
TOTALE				**238**	**225**
VPL	CASSONETTO GRANDE	202101		5	6
TOTALE				**5**	**6**
PLASTICA E LATTINE	CASSONETTO MEDIO			70	100
PLASTICA E LATTINE	SACCHETTO			54	61
PLASTICA E LATTINE	SCARRABILE GRANDE			2	9
PLASTICA E LATTINE	BIDONE GRANDE			77	79
PLASTICA E LATTINE	BIDONE PICCOLO			1	1
PLASTICA E LATTINE	BIDONCINO			1	1
TOTALE				**205**	**251**

1.1.4. Raccolta a Chiamata (CH)

Nel Comune di Cortona i servizi di raccolta a chiamata riguardano i rifiuti ingombranti, sfalci e potature, gli olii vegetali, pile e farmaci e i toner.

Nelle tabelle sottostanti si riportano in sintesi il numero di chiamate in base ai dati di consuntivo, per singolo servizio:

Raccolta a chiamata Ingombranti

FRAZIONE	CLASSE CONTENITORE	N. CHIAMATE EVASE
INGOMBRANTI	SFUSO	2.130

Raccolta a chiamata Sfalci e Potature

FRAZIONE	CLASSE CONTENITORE	N. CHIAMATE EVASE
SFALCI E POTATURE	SFUSO	365

Raccolta a chiamata Oli vegetali

FRAZIONE	CLASSE CONTENITORE	N. CONTENITORI	MEDIA TURNI ANNO
OLI VEGETALI	CONTENITORE DEDICATO	9	8

Raccolta a chiamata RUP Pile e Farmaci

FRAZIONE	CLASSE CONTENITORE	N. CONTENITORI	MEDIA TURNI ANNO
RUP_FARMACI	CONTENITORE DEDICATO	7	25
RUP_PILE	CONTENITORE DEDICATO	3	6
RUP_PILE	BIDONE PICCOLO	14	12

Raccolta a chiamata RUP Toner

FRAZIONE	CLASSE CONTENITORE	N. CONTENITORI	MEDIA TURNI ANNO
RUP_TONER	CONTENITORE DEDICATO	8	2

1.1.5. Altre Raccolte (AR)

Nel Comune di Cortona è attivo sia il servizio di raccolta rifiuti cimiteriali che il servizio di raccolta fiere e mercati.

Altre Raccolte: Rifiuti Cimiteriali

FRAZIONE	CLASSE CONTENITORE	N. CONTENITORI	INTERVENTI ANNO
CIMITERIALI	BIG BAG	10	6

Altre Raccolte: Fiere e Mercati

EVENTO	FRAZIONE	CLASSE CONTENITORE	N. CONTENITORI	TURNI ANNO
RACCOLTA FIERE E MERCATI - MERCATO SETTIMANALE - CAMUCIA	CARTA	SFUSO	120	52
RACCOLTA FIERE E MERCATI - MERCATO SETTIMANALE - CAMUCIA	RUI	SACCHETTO	120	52
RACCOLTA FIERE E MERCATI - MERCATO SETTIMANALE - CAMUCIA	FORSU	SACCHETTO	20	52
RACCOLTA FIERE E MERCATI - MERCATO SETTIMANALE - CAMUCIA	PLASTICA E LATTINE	SACCHETTO	120	52
RACCOLTA MERCATO SETTIMANALE NEL COMUNE DI CORTONA	RUI	SACCHETTO	25	52

1.1.6. Servizi di Spazzamento Stradale (SPAZZ)

Il servizio di spazzamento viene svolto con modalità manuale, misto e meccanizzato, interessa il centro storico e le frazioni di Camucia, Terontola e Mercatale. Nel Comune di Cortona è attivo anche il servizio di lavaggio strade effettuato con idropulitrice e n.2 addetti, è inoltre attivo il servizio di presidio di spazzamento rappresentato ad ore per il centro storico.

Il servizio di presidio viene effettuato da un operatore con idonea attrezzatura con l'ausilio del veicolo leggero che consente il prelievo dei sacchi dei cestini oltre al caricamento dei rifiuti derivanti dallo spazzamento stesso.

Lo spazzamento manuale viene effettuato da uno o due operatori con idonea attrezzatura con l'ausilio del veicolo leggero che consente il prelievo dei sacchi dei cestini oltre al caricamento dei rifiuti derivanti dallo spazzamento stesso.

Lo spazzamento misto viene effettuato da 2 operatori, uno con la spazzatrice ed uno con il veicolo leggero che svolge il ruolo di addetto a terra di supporto, provvedendo allo spazzamento delle zone difficilmente accessibili alla spazzatrice, convogliando i residui verso la sede stradale agibile dalla macchina.

Lo spazzamento meccanizzato viene effettuato mediante spazzatrice e un autista.

Spazzamento Manuale

Nella tabella seguente si riporta il dettaglio delle strade interessate dal servizio di ***Spazzamento Manuale***:

TOPONIMO	STANDARD QUALITÀ	RETE SERVITA (km)	TIPO MEZZO	N. ADDETTI	TURNI ANNO
PIAZZA DELLA REPUBBLICA	B	0,362	VEICOLO LEGGERO	1	156
PIAZZA GARIBALDI	B	0,45	VEICOLO LEGGERO	1	156
VIA DANTE ALIGHIERI	B	0,21	VEICOLO LEGGERO	1	52
VIA DELLA RESISTENZA	B	0,295	VEICOLO LEGGERO	1	52
VIA FILIPPO TURATI	B	0,129	VEICOLO LEGGERO	1	104
VIA SANT'ANTONIO	B	0,086	VEICOLO LEGGERO	1	52
VIA XXV APRILE	B	0,127	VEICOLO LEGGERO	1	52
VIA FRANCESCO PETRARCA	B	0,24	VEICOLO LEGGERO	1	52
VIA SPARTACO LAVAGNINI	B	0,159	VEICOLO LEGGERO	1	52
VIA UGO FOSCOLO	B	0,109	VEICOLO LEGGERO	1	52
VIA GIUSEPPE MAZZINI	B	0,266	VEICOLO LEGGERO	1	104
PIAZZA GIUSEPPE GARIBALDI	B	0,05	VEICOLO LEGGERO	1	156
VIA SANTE TANI	B	0,097	VEICOLO LEGGERO	1	52
VIA MICHELANGELO	B	0,285	VEICOLO LEGGERO	1	52
PIAZZA SANT'ANTONIO	B	0,194	VEICOLO LEGGERO	1	104
VICOLO DEL TEATRO	B	0,022	VEICOLO LEGGERO	1	52
VICOLO DEL TEATRO	B	0,052	VEICOLO LEGGERO	1	209
VIA DELLA BADIOLA	B	0,025	VEICOLO LEGGERO	1	52
VICOLO BUIO	B	0,041	VEICOLO LEGGERO	1	53
VIA DELL'ESSE	B	0,046	VEICOLO LEGGERO	1	52
CROCE DEL TRAVAGLIO	B	0,021	VEICOLO LEGGERO	1	156
PARCHEGGIO VIA PARRI 1	B	0,205	VEICOLO LEGGERO	1	52
PARCHEGGIO VIA PARRI 2	B	0,224	VEICOLO LEGGERO	1	52
PIAZZA ALFIERI	B	0,022	VEICOLO LEGGERO	1	52
PIAZZA BALDELLI	B	0,014	VEICOLO LEGGERO	1	52
PIAZZA DEL DUOMO	B	0,21	VEICOLO LEGGERO	1	52
PIAZZA DEL DUOMO - PEDONABILE	B	0,217	VEICOLO LEGGERO	1	209
PIAZZA DEL MERCATO_MERCATALE	B	0,142	VEICOLO LEGGERO	1	104

TOPONIMO	STANDARD QUALITÀ	RETE SERVITA (km)	TIPO MEZZO	N. ADDETTI	TURNI ANNO
PIAZZA DELLA LEGNA	B	0,058	VEICOLO LEGGERO	1	52
PIAZZA DELLA REPUBBLICA - VIA	B	0,022	VEICOLO LEGGERO	1	156
PIAZZA DELLA SETA	B	0,096	VEICOLO LEGGERO	1	209
PIAZZA DELLA SETA-SCALETTE	B	0,038	VEICOLO LEGGERO	1	52
PIAZZA DILIGENTI	B	0,053	VEICOLO LEGGERO	1	53
PIAZZA FRANCIOLINI	B	0,177	VEICOLO LEGGERO	1	52
PIAZZA NAZIONI UNITE	B	0,661	VEICOLO LEGGERO	1	52
PIAZZA PASSERINI	B	0,035	VEICOLO LEGGERO	1	52
PIAZZA PESCAIA	B	0,172	VEICOLO LEGGERO	1	52
PIAZZA PESCHERIA	B	0,013	VEICOLO LEGGERO	1	157
PIAZZA PESCHERIA	B	0,013	VEICOLO LEGGERO	1	313
PIAZZA SAN CRISTOFORO	B	0,114	VEICOLO LEGGERO	1	52
PIAZZA SIGNORELLI	B	0,556	VEICOLO LEGGERO	1	156
PIAZZALE PENNY MARKET	B	1,601	VEICOLO LEGGERO	1	52
PIAZZALE PORTA BERARDA	B	0,054	VEICOLO LEGGERO	1	52
PIAZZETTA SOTTO OSPEDALE	B	0,037	VEICOLO LEGGERO	1	52
PIAZZETTA TOMMASI	B	0,045	VEICOLO LEGGERO	1	52
RONDÒ DI PIAZZA INDIPENDENZA	B	0,133	VEICOLO LEGGERO	1	52
SCALA DI SANT'ANDREA	B	0,019	VEICOLO LEGGERO	1	209
SCALINATA DEL COMUNE	B	0,01	VEICOLO LEGGERO	1	313
STRADA REGIONALE UMBRO CASENTINESE	B	0,398	VEICOLO LEGGERO	1	52
TRAVERSA VIA DELLA RESISTENZA	B	0,059	VEICOLO LEGGERO	1	52
VIA ALBERTO SANDRELLI	B	0,202	VEICOLO LEGGERO	1	52
VIA ARMAIOLI	B	0,091	VEICOLO LEGGERO	1	53
VIA BAGNO DI BACCO	B	0,138	VEICOLO LEGGERO	1	52
VIA BEATO GUIDO	B	0,026	VEICOLO LEGGERO	1	53
VIA BEATO GUIDO	B	0,038	VEICOLO LEGGERO	1	52
VIA BENEDETTI	B	0,09	VEICOLO LEGGERO	1	156
VIA BERRETTINI	B	0,2	VEICOLO LEGGERO	1	52
VIA CASALI	B	0,047	VEICOLO LEGGERO	1	156
VIA CIOLI	B	0,064	VEICOLO LEGGERO	1	52
VIA COPPI	B	0,148	VEICOLO LEGGERO	1	52
VIA DEI COMBATTENTI	B	0,45	VEICOLO LEGGERO	1	52
VIA DEI PONTI	B	0,155	VEICOLO LEGGERO	1	104
VIA DEL CASALE	B	0,224	VEICOLO LEGGERO	1	104
VIA DEL GESÙ	B	0,053	VEICOLO LEGGERO	1	52
VIA DEL GIARDINO	B	0,098	VEICOLO LEGGERO	1	53
VIA DEL MARZOCCO	B	0,055	VEICOLO LEGGERO	1	53
VIA DEL SALVATORE	B	0,183	VEICOLO LEGGERO	1	52
VIA DELLA CAMPANA	B	0,026	VEICOLO LEGGERO	1	53
VIA DELLA SANTISSIMA TRINITÀ	B	0,183	VEICOLO LEGGERO	1	52
VIA DELLE CARCERI	B	0,018	VEICOLO LEGGERO	1	52
VIA DELLE CARCERI	B	0,021	VEICOLO LEGGERO	1	209
VIA DELLE FONTANELLE	B	0,29	VEICOLO LEGGERO	1	52
VIA DELLE MURA DEL MERCATO	B	0,304	VEICOLO LEGGERO	1	53
VIA DELLE SANTUCCE	B	0,289	VEICOLO LEGGERO	1	52
VIA DELLO STADIO	B	0,103	VEICOLO LEGGERO	1	52
VIA FOSSE ARDEATINE	B	0,13	VEICOLO LEGGERO	1	52
VIA GHIBELLINA	B	0,169	VEICOLO LEGGERO	1	53
VIA GHINI	B	0,139	VEICOLO LEGGERO	1	53
VIA GINO MORELLI	B	0,292	VEICOLO LEGGERO	1	52
VIA GIOCO DEL PALLONE	B	0,094	VEICOLO LEGGERO	1	157
VIA GIOCO DEL PALLONE	B	0,263	VEICOLO LEGGERO	1	53
VIA GIUSEPPE MAFFEI	B	0,355	VEICOLO LEGGERO	1	52

TOPONIMO	STANDARD QUALITÀ	RETE SERVITA (km)	TIPO MEZZO	N. ADDETTI	TURNI ANNO
VIA MACCARI	B	0,048	VEICOLO LEGGERO	1	52
VIA MAZZUOLI	B	0,132	VEICOLO LEGGERO	1	52
VIA MONETI	B	0,164	VEICOLO LEGGERO	1	52
VIA NAZIONALE	B	0,215	VEICOLO LEGGERO	1	156
VIA PARRI	B	0,087	VEICOLO LEGGERO	1	52
VIA PASSERINI	B	0,075	VEICOLO LEGGERO	1	52
VIA PIETRO DA CORTONA	B	0,237	VEICOLO LEGGERO	1	104
VIA PIGNATTAIO	B	0,136	VEICOLO LEGGERO	1	104
VIA PORTA MONTANINA	B	0,052	VEICOLO LEGGERO	1	52
VIA SAN BENEDETTO	B	0,171	VEICOLO LEGGERO	1	53
VIA SAN CRISTOFORO	B	0,038	VEICOLO LEGGERO	1	52
VIA SAN MARCO	B	0,102	VEICOLO LEGGERO	1	52
VIA SAN NICCOLÒ	B	0,192	VEICOLO LEGGERO	1	52
VIA SAN SEBASTIANO	B	0,017	VEICOLO LEGGERO	1	52
VIA SAN SEBASTIANO	B	0,063	VEICOLO LEGGERO	1	53
VIA SAN SEBASTIANO-SCALETTE	B	0,007	VEICOLO LEGGERO	1	53
VIA SAN SEBASTIANO-SCALETTE VOLTA ETRUSCA	B	0,001	VEICOLO LEGGERO	1	53
VIA SANTA CHIARA	B	0,039	VEICOLO LEGGERO	1	52
VIA SANTA MARGHERITA	B	0,232	VEICOLO LEGGERO	1	52
VIA SANTUCCI	B	0,08	VEICOLO LEGGERO	1	52
VIA TARCONTE	B	0,064	VEICOLO LEGGERO	1	52
VIA VAGNOTTI	B	0,116	VEICOLO LEGGERO	1	52
VIA VERDI	B	0,075	VEICOLO LEGGERO	1	52
VIA VERGA	B	0,028	VEICOLO LEGGERO	1	52
VIA XX SETTEMBRE	B	0,108	VEICOLO LEGGERO	1	52
VIA ZEFFERINI	B	0,08	VEICOLO LEGGERO	1	52
VICOLO ALTICOZZI	B	0,02	VEICOLO LEGGERO	1	157
VICOLO AMANDOLI	B	0,042	VEICOLO LEGGERO	1	209
VICOLO AURORA	B	0,037	VEICOLO LEGGERO	1	209
VICOLO AURORA	B	0,006	VEICOLO LEGGERO	1	157
VICOLO BACARELLI	B	0,057	VEICOLO LEGGERO	1	53
VICOLO BALDACCHINI	B	0,024	VEICOLO LEGGERO	1	52
VICOLO BOCCADORO	B	0,013	VEICOLO LEGGERO	1	52
VICOLO BONI	B	0,058	VEICOLO LEGGERO	1	209
VICOLO BORGHI	B	0,042	VEICOLO LEGGERO	1	52
VICOLO CATTANI	B	0,037	VEICOLO LEGGERO	1	53
VICOLO COLTELLINI	B	0,077	VEICOLO LEGGERO	1	52
VICOLO CORAZZI	B	0,051	VEICOLO LEGGERO	1	209
VICOLO DEGLI OSPIZI	B	0,031	VEICOLO LEGGERO	1	52
VICOLO DEL BACCANO	B	0,037	VEICOLO LEGGERO	1	52
VICOLO DEL CIPRESSO	B	0,036	VEICOLO LEGGERO	1	53
VICOLO DEL FONTANILE	B	0,037	VEICOLO LEGGERO	1	52
VICOLO DEL FORNO DI SASSO	B	0,034	VEICOLO LEGGERO	1	53
VICOLO DEL FOSSO	B	0,056	VEICOLO LEGGERO	1	53
VICOLO DEL LORETO	B	0,137	VEICOLO LEGGERO	1	53
VICOLO DEL MOLINO	B	0,076	VEICOLO LEGGERO	1	53
VICOLO DEL MORO	B	0,049	VEICOLO LEGGERO	1	53
VICOLO DEL POZZO DEL CAVIGLIA	B	0,058	VEICOLO LEGGERO	1	52
VICOLO DEL PRECIPIZIO	B	0,045	VEICOLO LEGGERO	1	209
VICOLO DELL'AMORINO	B	0,126	VEICOLO LEGGERO	1	52
VICOLO DELLA COSTARELLA	B	0,025	VEICOLO LEGGERO	1	52
VICOLO DELLA COSTERELLA	B	0,104	VEICOLO LEGGERO	1	52
VICOLO DELLA FOGNA	B	0,058	VEICOLO LEGGERO	1	53
VICOLO DELLA LUNA	B	0,051	VEICOLO LEGGERO	1	53

TOPONIMO	STANDARD QUALITÀ	RETE SERVITA (km)	TIPO MEZZO	N. ADDETTI	TURNI ANNO
VICOLO DELLA NOTTE	B	0,052	VEICOLO LEGGERO	1	209
VICOLO DELLA PERGOLA	B	0,059	VEICOLO LEGGERO	1	53
VICOLO DELLA ROSA	B	0,055	VEICOLO LEGGERO	1	53
VICOLO DELLA SCALA	B	0,04	VEICOLO LEGGERO	1	209
VICOLO DELLA SCALA	B	0,089	VEICOLO LEGGERO	1	52
VICOLO DELLA VIGNA	B	0,09	VEICOLO LEGGERO	1	53
VICOLO FABBRUCCI	B	0,041	VEICOLO LEGGERO	1	53
VICOLO FIERLI	B	0,038	VEICOLO LEGGERO	1	209
VICOLO IANNELLI	B	0,052	VEICOLO LEGGERO	1	52
VICOLO INFREGLIATI	B	0,041	VEICOLO LEGGERO	1	52
VICOLO LAPARELLI	B	0,087	VEICOLO LEGGERO	1	52
VICOLO LORINI	B	0,026	VEICOLO LEGGERO	1	52
VICOLO MANCINI	B	0,064	VEICOLO LEGGERO	1	52
VICOLO MARIA RINA PIERAZZI	B	0,188	VEICOLO LEGGERO	1	52
VICOLO MELIO	B	0,022	VEICOLO LEGGERO	1	52
VICOLO ORSELLI	B	0,058	VEICOLO LEGGERO	1	53
VICOLO PALEI	B	0,057	VEICOLO LEGGERO	1	52
VICOLO PAPASCELLO	B	0,043	VEICOLO LEGGERO	1	52
VICOLO PETRELLA	B	0,089	VEICOLO LEGGERO	1	52
VICOLO PIETRO PANCRAZI	B	0,017	VEICOLO LEGGERO	1	52
VICOLO QUINTANI	B	0,031	VEICOLO LEGGERO	1	53
VICOLO RIDOLFINI	B	0,09	VEICOLO LEGGERO	1	52
VICOLO SALTI	B	0,029	VEICOLO LEGGERO	1	52
VICOLO SAN GIOVANNI	B	0,056	VEICOLO LEGGERO	1	52
VICOLO SAN MARCO	B	0,026	VEICOLO LEGGERO	1	52
VICOLO SANT'AGOSTINO	B	0,078	VEICOLO LEGGERO	1	53
VICOLO SELLARI	B	0,081	VEICOLO LEGGERO	1	52
VICOLO SERNINI	B	0,009	VEICOLO LEGGERO	1	52
VICOLO SERNINI	B	0,043	VEICOLO LEGGERO	1	53
VICOLO UCCELLI	B	0,062	VEICOLO LEGGERO	1	52
VICOLO VAGNUCCI	B	0,039	VEICOLO LEGGERO	1	209
VICOLO VENUTI	B	0,085	VEICOLO LEGGERO	1	209
VICOLO VITTORIO ALFIERI	B	0,05	VEICOLO LEGGERO	1	209
VICOLO ZACCAGNA	B	0,045	VEICOLO LEGGERO	1	52
VIA NICCOLO' MACHIAVELLI	B	0,046	VEICOLO LEGGERO	1	52
VIA ORTO DELLA CERA	B	0,088	VEICOLO LEGGERO	1	52
VICOLO DEL SOLE	B	0,091	VEICOLO LEGGERO	1	52
PIAZZA DELLA REPUBBLICA	B	0,362	VEICOLO LEGGERO	2	52
PIAZZA GARIBALDI	B	0,45	VEICOLO LEGGERO	2	52
PIAZZA GIUSEPPE GARIBALDI	B	0,05	VEICOLO LEGGERO	2	52
CROCE DEL TRAVAGLIO	B	0,021	VEICOLO LEGGERO	2	52
PIAZZA DELLA REPUBBLICA - VIA	B	0,022	VEICOLO LEGGERO	2	52
PIAZZA PESCHERIA	B	0,013	VEICOLO LEGGERO	2	52
PIAZZALE GIUSEPPE MAZZINI-PARCHEGGIO	B	0,25	VEICOLO LEGGERO	2	52
SCALINATA DEL COMUNE	B	0,01	VEICOLO LEGGERO	2	52
VIA BENEDETTI	B	0,09	VEICOLO LEGGERO	2	52
VIA CASALI	B	0,047	VEICOLO LEGGERO	2	52
VIA MURA ETRUSCHE-SCALETTE PARCHEGGIO	B	0,033	VEICOLO LEGGERO	2	52
VIA NAZIONALE	B	0,215	VEICOLO LEGGERO	2	52

Spazzamento Misto

Nella tabella seguente si riporta il dettaglio delle strade interessate dal servizio di ***Spazzamento Misto***:

TOPONIMO	STANDARD QUALITÀ	RETE SERVITA (km)	TIPO MEZZO	N. ADDETTI	TURNI ANNO
PIAZZA DELLA LIBERTA'	B	0,593	SPAZZATRICE MEDIA + V.L.	2	104
VIA BRUNO BUOZZI	B	0,197	SPAZZATRICE MEDIA + V.L.	2	52
VIA DANTE ALIGHIERI	B	0,435	SPAZZATRICE MEDIA + V.L.	2	52
VIA DELLA PIEVE	B	0,192	SPAZZATRICE MEDIA + V.L.	2	52
VIA DELLA PIEVE	B	0,259	SPAZZATRICE MEDIA + V.L.	2	26
VIA DELLA RESISTENZA	B	0,373	SPAZZATRICE MEDIA + V.L.	2	52
VIA GIUSEPPE GARIBALDI	B	0,175	SPAZZATRICE MEDIA + V.L.	2	52
VIA VITTORIO VENETO	B	0,091	SPAZZATRICE MEDIA + V.L.	2	52
VIA XXV APRILE	B	0,521	SPAZZATRICE MEDIA + V.L.	2	52
PIAZZA SANDRO PERTINI	B	2,315	SPAZZATRICE MEDIA + V.L.	2	52
VIA ALESSANDRO MANZONI	B	0,193	SPAZZATRICE MEDIA + V.L.	2	52
VIA FERRUCCIO PARRI	B	0,489	SPAZZATRICE MEDIA + V.L.	2	52
VIA FRANCESCO PETRARCA	B	0,508	SPAZZATRICE MEDIA + V.L.	2	52
VIA FRATELLI CERVI	B	0,555	SPAZZATRICE MEDIA + V.L.	2	52
VIA GIACOMO LEOPARDI	B	0,138	SPAZZATRICE MEDIA + V.L.	2	52
VIA GIOSUÈ CARDUCCI	B	0,088	SPAZZATRICE MEDIA + V.L.	2	52
VIA GIOVANNI PASCOLI	B	0,138	SPAZZATRICE MEDIA + V.L.	2	52
VIA LUCA SIGNORELLI	B	0,683	SPAZZATRICE MEDIA + V.L.	2	52
PIAZZA DE GASPERI	B	0,595	SPAZZATRICE MEDIA + V.L.	2	52
VIA GIUSEPPE DI VITTORIO	B	0,228	SPAZZATRICE MEDIA + V.L.	2	52
VIA IV NOVEMBRE	B	0,158	SPAZZATRICE MEDIA + V.L.	2	52
VIA GIORGIO LA PIRA	B	0,129	SPAZZATRICE MEDIA + V.L.	2	53
VIA ALDO CAPITINI	B	0,37	SPAZZATRICE MEDIA + V.L.	2	105
VIA FRATELLI ROSSELLI	B	0,563	SPAZZATRICE MEDIA + V.L.	2	52
VIA SACCO E VANZETTI	B	0,133	SPAZZATRICE MEDIA + V.L.	2	52
VIA SANTE TANI	B	0,16	SPAZZATRICE MEDIA + V.L.	2	52
PIAZZALE EUROPA	B	0,045	SPAZZATRICE MEDIA + V.L.	2	52
PIAZZALE EUROPA	B	0,083	SPAZZATRICE MEDIA + V.L.	2	53
VIA DUE GIUGNO	B	0,176	SPAZZATRICE MEDIA + V.L.	2	52
VIA MINCIO	B	0,24	SPAZZATRICE MEDIA + V.L.	2	52
VIALE GIACOMO MATTEOTTI	B	0,108	SPAZZATRICE MEDIA + V.L.	2	104
VIA DUCCIO GALIMBERTI	B	0,282	SPAZZATRICE MEDIA + V.L.	2	53
VIALE ANTONIO GRAMSCI	B	0,106	SPAZZATRICE MEDIA + V.L.	2	53
CONTROVIALE VIALE GRAMSCI	B	0,127	SPAZZATRICE MEDIA + V.L.	2	105
CONTROVIALE VIALE GRAMSCI	B	0,194	SPAZZATRICE MEDIA + V.L.	2	53
LARGO PIERO GOBETTI	B	0,266	SPAZZATRICE MEDIA + V.L.	2	52
PIAZZA CHATEAU CHINON	B	0,078	SPAZZATRICE MEDIA + V.L.	2	53
PIAZZA CRISTO RE	B	0,046	SPAZZATRICE MEDIA + V.L.	2	52
PIAZZA CRISTO RE-ROTATORIA	B	0,065	SPAZZATRICE MEDIA + V.L.	2	104
PIAZZA NAZIONI UNITE	B	0,661	SPAZZATRICE MEDIA + V.L.	2	52
PIAZZALE EUROPA-PARCHEGGIO	B	1,55	SPAZZATRICE MEDIA + V.L.	2	53
POSTEGGIO VIA CARDUCCI	B	0,804	SPAZZATRICE MEDIA + V.L.	2	52
POSTEGGIO VIA DARWIN	B	0,903	SPAZZATRICE MEDIA + V.L.	2	53
POSTEGGIO VIA FOSSE ARDEATINE	B	0,292	SPAZZATRICE MEDIA + V.L.	2	52
POSTEGGIO VIA FRATELLI ROSSELLI	B	0,251	SPAZZATRICE MEDIA + V.L.	2	52
POSTEGGIO VIA LAURETANA	B	0,873	SPAZZATRICE MEDIA + V.L.	2	52
POSTEGGIO VIA SANDRELLI	B	0,191	SPAZZATRICE MEDIA + V.L.	2	52
RONDÒ DI PIAZZA INDIPENDENZA	B	0,133	SPAZZATRICE MEDIA + V.L.	2	52
STRADA REGIONALE UMBRO CASENTINESE	B	0,13	SPAZZATRICE MEDIA + V.L.	2	157
STRADA REGIONALE UMBRO CASENTINESE	B	0,093	SPAZZATRICE MEDIA + V.L.	2	26
STRADA REGIONALE UMBRO CASENTINESE	B	0,39	SPAZZATRICE MEDIA + V.L.	2	53

TOPONIMO	STANDARD QUALITÀ	RETE SERVITA (km)	TIPO MEZZO	N. ADDETTI	TURNI ANNO
STRADA REGIONALE UMBRO CASENTINESE	B	0,715	SPAZZATRICE MEDIA + V.L.	2	52
STRADA REGIONALE UMBRO CASENTINESE	B	0,746	SPAZZATRICE MEDIA + V.L.	2	104
TRAVERSA VIA DELLA RESISTENZA	B	0,096	SPAZZATRICE MEDIA + V.L.	2	52
VIA ALBERTO SANDRELLI	B	0,204	SPAZZATRICE MEDIA + V.L.	2	104
VIA ALBERTO SANDRELLI	B	0,317	SPAZZATRICE MEDIA + V.L.	2	52
VIA ALBERTO SANDRELLI-ROTATORIA	B	0,045	SPAZZATRICE MEDIA + V.L.	2	104
VIA ALBERTO SANDRELLI-ROTATORIA	B	0,047	SPAZZATRICE MEDIA + V.L.	2	157
VIA BORGO VECCHIO	B	0,107	SPAZZATRICE MEDIA + V.L.	2	52
VIA CAPITINI	B	0,086	SPAZZATRICE MEDIA + V.L.	2	53
VIA CHARLES DARWIN	B	0,217	SPAZZATRICE MEDIA + V.L.	2	105
VIA DEI COMBATTENTI	B	0,551	SPAZZATRICE MEDIA + V.L.	2	52
VIA DEI MORI	B	0,282	SPAZZATRICE MEDIA + V.L.	2	105
VIA DEI MORI	B	0,294	SPAZZATRICE MEDIA + V.L.	2	53
VIA DEI MORI-ROTATORIA	B	0,094	SPAZZATRICE MEDIA + V.L.	2	53
VIA DEL CAMPINO	B	0,164	SPAZZATRICE MEDIA + V.L.	2	52
VIA DEL FRANTOIO	B	0,088	SPAZZATRICE MEDIA + V.L.	2	53
VIA DELLA FONTE	B	0,336	SPAZZATRICE MEDIA + V.L.	2	52
VIA DELLO STADIO	B	0,103	SPAZZATRICE MEDIA + V.L.	2	52
VIA DI MURATA	B	0,652	SPAZZATRICE MEDIA + V.L.	2	105
VIA DOMENICO BOCCADORO	B	0,18	SPAZZATRICE MEDIA + V.L.	2	52
VIA FALCONE E BORSELLINO	B	0,22	SPAZZATRICE MEDIA + V.L.	2	53
VIA FOSSE ARDEATINE	B	0,13	SPAZZATRICE MEDIA + V.L.	2	52
VIA FRATELLI ROSSELLI-TRAVERSA	B	0,04	SPAZZATRICE MEDIA + V.L.	2	52
VIA GINO MORELLI	B	0,292	SPAZZATRICE MEDIA + V.L.	2	52
VIA GIORDANO BRUNO	B	0,132	SPAZZATRICE MEDIA + V.L.	2	52
VIA GIUSEPPE DI VITTORIO-TRAVERSA	B	0,084	SPAZZATRICE MEDIA + V.L.	2	52
VIA IPOGEO	B	0,244	SPAZZATRICE MEDIA + V.L.	2	104
VIA ITALIA	B	0,091	SPAZZATRICE MEDIA + V.L.	2	52
VIA ITALO SCOTONI	B	0,801	SPAZZATRICE MEDIA + V.L.	2	52
VIA LAURETANA	B	0,246	SPAZZATRICE MEDIA + V.L.	2	104
VIA LAURETANA	B	0,387	SPAZZATRICE MEDIA + V.L.	2	52
VIA MOHANDAS KARAMCHAND GANDHI	B	0,249	SPAZZATRICE MEDIA + V.L.	2	53
VIA PIETRO PANCRAZI	B	0,285	SPAZZATRICE MEDIA + V.L.	2	52
VIA QUINTO ZAMPAGNI	B	0,185	SPAZZATRICE MEDIA + V.L.	2	52
VIA SAN LAZZARO	B	0,154	SPAZZATRICE MEDIA + V.L.	2	52
VIA VASSILI BELOV	B	0,094	SPAZZATRICE MEDIA + V.L.	2	52
VIA XX SETTEMBRE	B	0,108	SPAZZATRICE MEDIA + V.L.	2	52
VIA XXIV MAGGIO	B	0,117	SPAZZATRICE MEDIA + V.L.	2	52
VIA XXV LUGLIO	B	0,06	SPAZZATRICE MEDIA + V.L.	2	104
VIALE GRAMSCI	B	0,114	SPAZZATRICE MEDIA + V.L.	2	105
VIALE REGINA ELENA	B	0,142	SPAZZATRICE MEDIA + V.L.	2	156
VIALE REGINA ELENA	B	0,176	SPAZZATRICE MEDIA + V.L.	2	104
STRADA PROVINCIALE SIENA CORTONA	B	1,123	SPAZZATRICE MEDIA + V.L.	2	26
CENTRO ABITATO FRATTA	B	0,215	SPAZZATRICE MEDIA + V.L.	2	26
CENTRO ABITATO MONTECCHIO	B	1,464	SPAZZATRICE MEDIA + V.L.	2	26
CENTRO ABITATO RICCIO	B	0,437	SPAZZATRICE MEDIA + V.L.	2	26
FRATTA-NUOVA LOTTIZZAZIONE	B	0,155	SPAZZATRICE MEDIA + V.L.	2	26
LOTTIZZAZIONE LE CORTI	B	0,626	SPAZZATRICE MEDIA + V.L.	2	26
NUCLEO ABITATO MONSIGLIOLO	B	0,475	SPAZZATRICE MEDIA + V.L.	2	26
NUCLEO ABITATO TAVERNELLE	B	0,881	SPAZZATRICE MEDIA + V.L.	2	26
PARCO ROBINSON	B	0,861	SPAZZATRICE MEDIA + V.L.	2	52
STRADA COMUNALE DI CEGLIOLO	B	0,285	SPAZZATRICE MEDIA + V.L.	2	26
STRADA PROVINCIALE DI MANZANO	B	0,12	SPAZZATRICE MEDIA + V.L.	2	26
STRADA PROVINCIALE SIENA CORTONA-FRATTA	B	0,131	SPAZZATRICE MEDIA + V.L.	2	26

TOPONIMO	STANDARD QUALITÀ	RETE SERVITA (km)	TIPO MEZZO	N. ADDETTI	TURNI ANNO
USCITA SOTTOPASSO STAZIONE CAMUCIA	B	0,014	SPAZZATRICE MEDIA + V.L.	2	52
USCITA SOTTOPASSO STAZIONE TERONTOLA	B	0,011	SPAZZATRICE MEDIA + V.L.	2	52
VIA A. ROSSELLI	B	0,037	SPAZZATRICE MEDIA + V.L.	2	52
VIA BIVIO RICCIO	B	0,3	SPAZZATRICE MEDIA + V.L.	2	26
VIA CADUTI SUL LAVORO	B	0,433	SPAZZATRICE MEDIA + V.L.	2	26
VIA NICCOLÒ MACHIAVELLI	B	0,475	SPAZZATRICE MEDIA + V.L.	2	52
PIAZZA DELLA REPUBBLICA	B	0,362	SPAZZATRICE PICCOLA + V.L.	2	209
PIAZZA GARIBALDI	B	0,45	SPAZZATRICE PICCOLA + V.L.	2	209
VIA ROMA	B	0,192	SPAZZATRICE PICCOLA + V.L.	2	209
PIAZZA GIUSEPPE GARIBALDI	B	0,05	SPAZZATRICE PICCOLA + V.L.	2	157
CROCE DEL TRAVAGLIO	B	0,021	SPAZZATRICE PICCOLA + V.L.	2	209
LARGO BEATO ANGELICO	B	0,039	SPAZZATRICE PICCOLA + V.L.	2	157
PIAZZA DEL DUOMO	B	0,21	SPAZZATRICE PICCOLA + V.L.	2	52
PIAZZA DEL MERCATO_CORTONA	B	1,677	SPAZZATRICE PICCOLA + V.L.	2	52
PIAZZA DELLA REPUBBLICA - VIA	B	0,022	SPAZZATRICE PICCOLA + V.L.	2	209
PIAZZA DILIGENTI	B	0,053	SPAZZATRICE PICCOLA + V.L.	2	52
PIAZZA FRANCIOLINI	B	0,177	SPAZZATRICE PICCOLA + V.L.	2	52
PIAZZA SIGNORELLI	B	0,556	SPAZZATRICE PICCOLA + V.L.	2	209
PIAZZETTA TOMMASI	B	0,045	SPAZZATRICE PICCOLA + V.L.	2	52
VIA BEATO GUIDO	B	0,064	SPAZZATRICE PICCOLA + V.L.	2	52
VIA BENEDETTI	B	0,018	SPAZZATRICE PICCOLA + V.L.	2	209
VIA BENEDETTI	B	0,072	SPAZZATRICE PICCOLA + V.L.	2	52
VIA CASALI	B	0,047	SPAZZATRICE PICCOLA + V.L.	2	209
VIA CASALI	B	0,003	SPAZZATRICE PICCOLA + V.L.	2	52
VIA COPPI	B	0,148	SPAZZATRICE PICCOLA + V.L.	2	52
VIA DARDANO	B	0,15	SPAZZATRICE PICCOLA + V.L.	2	209
VIA DEL MARZOCCO	B	0,055	SPAZZATRICE PICCOLA + V.L.	2	52
VIA DELLE CARCERI	B	0,039	SPAZZATRICE PICCOLA + V.L.	2	52
VIA DELLE MURA DEL MERCATO	B	0,304	SPAZZATRICE PICCOLA + V.L.	2	52
VIA GHIBELLINA	B	0,169	SPAZZATRICE PICCOLA + V.L.	2	52
VIA GHINI	B	0,139	SPAZZATRICE PICCOLA + V.L.	2	52
VIA GINO SEVERINI	B	0,223	SPAZZATRICE PICCOLA + V.L.	2	157
VIA GIUSEPPE MAFFEI	B	0,355	SPAZZATRICE PICCOLA + V.L.	2	52
VIA GUELFA	B	0,216	SPAZZATRICE PICCOLA + V.L.	2	209
VIA LORENZO RINFRENA	B	0,161	SPAZZATRICE PICCOLA + V.L.	2	52
VIA MURA DEL DUOMO	B	0,02	SPAZZATRICE PICCOLA + V.L.	2	52
VIA NAZIONALE	B	0,215	SPAZZATRICE PICCOLA + V.L.	2	209
VIA SAN SEBASTIANO	B	0,267	SPAZZATRICE PICCOLA + V.L.	2	52
VIA VAGNOTTI	B	0,116	SPAZZATRICE PICCOLA + V.L.	2	52
VIA ZEFFERINI	B	0,08	SPAZZATRICE PICCOLA + V.L.	2	52

Spazzamento Meccanizzato

Nella tabella seguente si riporta il dettaglio delle strade interessate dal servizio di ***Spazzamento Meccanizzato***:

TOPONIMO	STANDARD QUALITÀ	RETE SERVITA (km)	TIPO MEZZO	N. ADDETTI	TURNI ANNO
VIA CESARE BATTISTI	B	0,95	SPAZZATRICE PICCOLA	1	52
PIAZZA GIOVANNI AMENDOLA	B	0,018	SPAZZATRICE PICCOLA	1	52
PIAZZALE GIUSEPPE MAZZINI	B	0,011	SPAZZATRICE PICCOLA	1	52
PIAZZALE SANTA MARGHERITA	B	0,909	SPAZZATRICE PICCOLA	1	52
STRADA COMUNALE DEL SODO	B	0,104	SPAZZATRICE PICCOLA	1	52
VIA MURA DEL MERCATO	B	0,459	SPAZZATRICE PICCOLA	1	52
VIA MURA ETRUSCHE	B	0,226	SPAZZATRICE PICCOLA	1	52

Spazzamento Fiere e Mercati

Nella tabella seguente si riporta il dettaglio delle strade interessate dal servizio di ***Spazzamento Fiere e Mercati*** che viene effettuato sia come misto che manuale:

TOPONIMO	STANDARD QUALITÀ	RETE SERVITA (km)	TIPO MEZZO	N. ADDETTI	TURNI ANNO
PIAZZA COSTITUZIONE	B	0,394	VEICOLO LEGGERO	1	104
PIAZZA SIGNORELLI	B	0,556	VEICOLO LEGGERO	2	52
VIA DELLA RESISTENZA	B	0,373	SPAZZATRICE MEDIA + V.L.	2	1
VIA FILIPPO TURATI	B	0,129	SPAZZATRICE MEDIA + V.L.	2	2
VIA GIUSEPPE MAZZINI	B	0,266	SPAZZATRICE MEDIA + V.L.	2	2
VIA IV NOVEMBRE	B	0,048	SPAZZATRICE MEDIA + V.L.	2	1
VIA MICHELANGELO	B	0,285	SPAZZATRICE MEDIA + V.L.	2	53
PIAZZA SANT'ANTONIO	B	0,194	SPAZZATRICE MEDIA + V.L.	2	2
PIAZZA COSTITUZIONE	B	0,394	SPAZZATRICE MEDIA + V.L.	2	2
PIAZZA DEL MERCATO_MERCATALE	B	0,142	SPAZZATRICE MEDIA + V.L.	2	2
PIAZZA NAZIONI UNITE	B	0,661	SPAZZATRICE MEDIA + V.L.	2	1
PIAZZA SERGARDI	B	0,691	SPAZZATRICE MEDIA + V.L.	2	1
POSTEGGIO VIA FOSSE ARDEATINE	B	0,292	SPAZZATRICE MEDIA + V.L.	2	1
STRADA REGIONALE UMBRO CASENTINESE	B	0,295	SPAZZATRICE MEDIA + V.L.	2	1
TRAVERSA VIA DELLA RESISTENZA	B	0,059	SPAZZATRICE MEDIA + V.L.	2	1
VIA DEI COMBATTENTI	B	0,337	SPAZZATRICE MEDIA + V.L.	2	1
VIA DEI PONTI	B	0,155	SPAZZATRICE MEDIA + V.L.	2	2
VIA DEL CASALE	B	0,224	SPAZZATRICE MEDIA + V.L.	2	2
VIA FOSSE ARDEATINE	B	0,13	SPAZZATRICE MEDIA + V.L.	2	1
VIA GINO MORELLI	B	0,292	SPAZZATRICE MEDIA + V.L.	2	1
VIA LAURETANA	B	0,142	SPAZZATRICE MEDIA + V.L.	2	1
VIA PIETRO DA CORTONA	B	0,486	SPAZZATRICE MEDIA + V.L.	2	2
VIA PIGNATTAIO	B	0,136	SPAZZATRICE MEDIA + V.L.	2	2
VIA XX SETTEMBRE	B	0,108	SPAZZATRICE MEDIA + V.L.	2	1
VIA DELLA REPUBBLICA	B	0,054	SPAZZATRICE MEDIA + V.L.	3	52
VIA XXV APRILE	B	0,186	SPAZZATRICE MEDIA + V.L.	3	52
VIA DELL'ESSE	B	0,16	SPAZZATRICE MEDIA + V.L.	3	52
PIAZZA SERGARDI	B	0,691	SPAZZATRICE MEDIA + V.L.	3	52
RONDÒ DI PIAZZA INDIPENDENZA	B	0,133	SPAZZATRICE MEDIA + V.L.	3	52
VIA ALBERTO SANDRELLI	B	0,214	SPAZZATRICE MEDIA + V.L.	3	52
VIA LAURETANA	B	0,318	SPAZZATRICE MEDIA + V.L.	3	52

Lavaggio Strade

Nella tabella seguente si riporta il dettaglio delle strade interessate dal servizio di ***Lavaggio Strade:***

TOPONIMO	STANDARD QUALITÀ	RETE SERVITA (km)	TIPO MEZZO	N. ADDETTI	TURNI ANNO
PIAZZA DELLA REPUBBLICA	B	0,362	VEICOLO LEGGERO-IDROPULITRICE	2	53
PIAZZA GARIBALDI	B	0,45	VEICOLO LEGGERO-IDROPULITRICE	2	53
VIA ROMA	B	0,179	VEICOLO LEGGERO-IDROPULITRICE	2	78
VICOLO DEL TEATRO	B	0,074	VEICOLO LEGGERO-IDROPULITRICE	2	78
CROCE DEL TRAVAGLIO	B	0,021	VEICOLO LEGGERO-IDROPULITRICE	2	78
PIAZZA DEL DUOMO	B	0,21	VEICOLO LEGGERO-IDROPULITRICE	2	78
PIAZZA DEL DUOMO - PEDONABILE	B	0,217	VEICOLO LEGGERO-IDROPULITRICE	2	78
PIAZZA DELLA REPUBBLICA - VIA	B	0,022	VEICOLO LEGGERO-IDROPULITRICE	2	53
PIAZZA DELLA SETA	B	0,096	VEICOLO LEGGERO-IDROPULITRICE	2	78
PIAZZA DELLA SETA-SCALETTE	B	0,038	VEICOLO LEGGERO-IDROPULITRICE	2	78
PIAZZA FRANCIOLINI	B	0,177	VEICOLO LEGGERO-IDROPULITRICE	2	78
PIAZZA PASSERINI	B	0,035	VEICOLO LEGGERO-IDROPULITRICE	2	53
PIAZZA PESCHERIA	B	0,013	VEICOLO LEGGERO-IDROPULITRICE	2	53
PIAZZA SIGNORELLI	B	0,556	VEICOLO LEGGERO-IDROPULITRICE	2	78
PIAZZA SIGNORELLI_MERCATO	B	0,263	VEICOLO LEGGERO-IDROPULITRICE	2	78
PIAZZALE PORTA BERARDA	B	0,054	VEICOLO LEGGERO-IDROPULITRICE	2	53
PIAZZETTA TOMMASI	B	0,045	VEICOLO LEGGERO-IDROPULITRICE	2	78
SCALA DI SANT'ANDREA	B	0,019	VEICOLO LEGGERO-IDROPULITRICE	2	78
SCALINATA DEL COMUNE	B	0,01	VEICOLO LEGGERO-IDROPULITRICE	2	53
VIA BENEDETTI	B	0,09	VEICOLO LEGGERO-IDROPULITRICE	2	53
VIA CASALI	B	0,047	VEICOLO LEGGERO-IDROPULITRICE	2	78
VIA CIOLI	B	0,057	VEICOLO LEGGERO-IDROPULITRICE	2	78
VIA DARDANO	B	0,127	VEICOLO LEGGERO-IDROPULITRICE	2	53
VIA DEL GESÙ	B	0,053	VEICOLO LEGGERO-IDROPULITRICE	2	78
VIA DEL MARZOCCO	B	0,044	VEICOLO LEGGERO-IDROPULITRICE	2	78
VIA DELLE CARCERI	B	0,039	VEICOLO LEGGERO-IDROPULITRICE	2	78
VIA GHIBELLINA	B	0,149	VEICOLO LEGGERO-IDROPULITRICE	2	78
VIA GHINI	B	0,139	VEICOLO LEGGERO-IDROPULITRICE	2	78
VIA GIUSEPPE MAFFEI	B	0,355	VEICOLO LEGGERO-IDROPULITRICE	2	53
VIA GUELFA	B	0,014	VEICOLO LEGGERO-IDROPULITRICE	2	156
VIA GUELFA	B	0,202	VEICOLO LEGGERO-IDROPULITRICE	2	78
VIA NAZIONALE	B	0,215	VEICOLO LEGGERO-IDROPULITRICE	2	53
VIA SAN BENEDETTO	B	0,055	VEICOLO LEGGERO-IDROPULITRICE	2	78
VIA SANTUCCI	B	0,08	VEICOLO LEGGERO-IDROPULITRICE	2	53
VIA VAGNOTTI	B	0,116	VEICOLO LEGGERO-IDROPULITRICE	2	78
VIA ZEFFERINI	B	0,08	VEICOLO LEGGERO-IDROPULITRICE	2	78
VICOLO ORSELLI	B	0,058	VEICOLO LEGGERO-IDROPULITRICE	2	78
VICOLO SAN MARCO	B	0,026	VEICOLO LEGGERO-IDROPULITRICE	2	53
VICOLO UCCELLI	B	0,062	VEICOLO LEGGERO-IDROPULITRICE	2	78
ATRIO MAEC	B	0,069	VEICOLO LEGGERO-IDROPULITRICE	2	131

Presidio ad ore - Spazzamento

Nella tabella seguente si riporta il dettaglio delle ore del servizio di ***Presidio***:

TIPO SERVIZIO	TIPO MEZZO	N. ADDETTI	TURNI ANNO	ORE TURNO
SPAZZAMENTO	VEICOLO LEGGERO	1	90	6

1.1.7. Gestione delle Strutture di Supporto ai Servizi di Raccolta (SSR)

Nel Comune di Cortona è presente un Centro di Raccolta in Località Terontola e uno a Camucia in Località Biricocco.

Nelle tabelle seguenti sono descritti la guardiania ed i prelievi previsti:

Guardiania presso le Strutture di Supporto ai servizi di Raccolta

SSR	LOCALIZZAZIONE	GIORNI APERTURA SETTIMANALI	ORE APERTURA SETTIMANALI	ORE ANNUE
SSR CAMUCIA - BIRICOCCO	CORTONA - BIRICOCCO	6	48	2504
SSR LOC. TERONTOLA	TERONTOLA – VIA DEI LANDRUCCI	3	12	624

Orari Apertura SSR Terontola Via dei Landrucci

SSR	LUNEDI	MARTEDÌ	MERCOLEDÌ	GIOVEDÌ	VENERDÌ	SABATO
SSR TERONTOLA		8:30-12:30		14:30-18:30		14:00-18:00

Orari Apertura SSR Camucia loc. Biricocco

SSR	LUNEDI	MARTEDÌ	MERCOLEDÌ	GIOVEDÌ	VENERDÌ	SABATO
SSR CAMUCIA	8:30-12:30 14:30-18:30	8:30-12:30 14:30-18:30	8:30-12:30 14:30-18:30	8:30-12:30 14:30-18:30	8:30-12:30 14:30-18:30	8:30-12:30 14:30-18:30

Prelievi presso le Strutture di Supporto ai Servizi di Raccolta (loc. Terontola)

SSR	FRAZIONE	CLASSE CONTENITORE	N. CONTENITORI	INTERVENTI ANNO
SSR LOC. TERONTOLA	CARTA	SCARRABILE GRANDE	1	4
SSR LOC. TERONTOLA	INERTI	SCARRABILE MEDIO	1	4
SSR LOC. TERONTOLA	INGOMBRANTI	SCARRABILE GRANDE	2	24
SSR LOC. TERONTOLA	LEGNO	SCARRABILE GRANDE	1	10
SSR LOC. TERONTOLA	METALLI	SCARRABILE GRANDE	1	5
SSR LOC. TERONTOLA	OLI MINERALI	CONTENITORE DEDICATO	1	4
SSR LOC. TERONTOLA	OLI VEGETALI	CONTENITORE DEDICATO	1	4
SSR LOC. TERONTOLA	PNEUMATICI	SCARRABILE MEDIO	1	4
SSR LOC. TERONTOLA	RAEE_ALTRI GRANDI BIANCHI	SCARRABILE GRANDE	1	4
SSR LOC. TERONTOLA	RAEE_FREDDO E CLIMA	SCARRABILE GRANDE	1	4
SSR LOC. TERONTOLA	RAEE_SORGENTI LUMINOSE	CONTENITORE DEDICATO	1	4
SSR LOC. TERONTOLA	RAEE_TV E MONITOR	SCARRABILE MEDIO	1	4
SSR LOC. TERONTOLA	RAEE_VARIE ELETTRONICA	CONTENITORE DEDICATO	1	5
SSR LOC. TERONTOLA	RUP_BATTERIE	CONTENITORE DEDICATO	1	4
SSR LOC. TERONTOLA	RUP_FARMACI	CONTENITORE DEDICATO	1	4
SSR LOC. TERONTOLA	RUP_PILE	CONTENITORE DEDICATO	1	4
SSR LOC. TERONTOLA	RUP_TF	CONTENITORE DEDICATO	1	4
SSR LOC. TERONTOLA	RUP_TONER	CONTENITORE DEDICATO	1	8
SSR LOC. TERONTOLA	RUP_VERNICI	CONTENITORE DEDICATO	1	4
SSR LOC. TERONTOLA	SFALCI E POTATURE	SCARRABILE GRANDE	1	6
SSR LOC. TERONTOLA	VETRO	SCARRABILE MEDIO	1	4
SSR LOC. TERONTOLA	CONTENITORI A PRESSIONE	CONTENITORE DEDICATO	1	4
SSR LOC. TERONTOLA	RUP_VERNICI_NON_PERICOLOSE	CONTENITORE DEDICATO	1	4

Prelievi presso le Strutture di Supporto ai Servizi di Raccolta (loc. Camucia- Biricocco)

SSR	FRAZIONE	CLASSE CONTENITORE	N. CONTENITORI	INTERVENTI ANNO
SSR CAMUCIA - BIRICOCCO	ACIDI	CONTENITORE DEDICATO	1	4
SSR CAMUCIA - BIRICOCCO	CARTA	COMP A TERRA	1	12
SSR CAMUCIA - BIRICOCCO	INERTI	SCARRABILE MEDIO	1	13
SSR CAMUCIA - BIRICOCCO	INGOMBRANTI	SCARRABILE GRANDE	2	76
SSR CAMUCIA - BIRICOCCO	LEGNO	SCARRABILE GRANDE	1	46
SSR CAMUCIA - BIRICOCCO	METALLI	SCARRABILE GRANDE	1	38
SSR CAMUCIA - BIRICOCCO	OLI MINERALI	CONTENITORE DEDICATO	1	4
SSR CAMUCIA - BIRICOCCO	OLI VEGETALI	CONTENITORE DEDICATO	1	20
SSR CAMUCIA - BIRICOCCO	PESTICIDI	CONTENITORE DEDICATO	1	6
SSR CAMUCIA - BIRICOCCO	PLASTICA	SCARRABILE GRANDE	1	4
SSR CAMUCIA - BIRICOCCO	PNEUMATICI	SCARRABILE GRANDE	1	4
SSR CAMUCIA - BIRICOCCO	RAEE_ALTRI GRANDI BIANCHI	CONTENITORE DEDICATO	1	31
SSR CAMUCIA - BIRICOCCO	RAEE_FREDDO E CLIMA	CONTENITORE DEDICATO	1	31
SSR CAMUCIA - BIRICOCCO	RAEE_SORGENTI LUMINOSE	CONTENITORE DEDICATO	1	6
SSR CAMUCIA - BIRICOCCO	RAEE_TV E MONITOR	CONTENITORE DEDICATO	1	18
SSR CAMUCIA - BIRICOCCO	RAEE_VARIE ELETTRONICA	CONTENITORE DEDICATO	1	22
SSR CAMUCIA - BIRICOCCO	RUP_BATTERIE	CONTENITORE DEDICATO	1	5
SSR CAMUCIA - BIRICOCCO	RUP_FARMACI	CONTENITORE DEDICATO	1	12
SSR CAMUCIA - BIRICOCCO	RUP_FILTRI_OLIO	CONTENITORE DEDICATO	1	4
SSR CAMUCIA - BIRICOCCO	RUP_PILE	CONTENITORE DEDICATO	1	4
SSR CAMUCIA - BIRICOCCO	RUP_SOLVENTI	CONTENITORE DEDICATO	1	4
SSR CAMUCIA - BIRICOCCO	RUP_TF	CONTENITORE DEDICATO	1	13
SSR CAMUCIA - BIRICOCCO	RUP_VERNICI	CONTENITORE DEDICATO	1	5
SSR CAMUCIA - BIRICOCCO	SFALCI E POTATURE	SCARRABILE GRANDE	1	33
SSR CAMUCIA - BIRICOCCO	VETRO	SCARRABILE MEDIO	1	4
SSR CAMUCIA - BIRICOCCO	PLASTICA E LATTINE	COMP A TERRA	1	18
SSR CAMUCIA - BIRICOCCO	CONTENITORI A PRESSIONE	CONTENITORE DEDICATO	1	7
SSR CAMUCIA - BIRICOCCO	RUP_VERNICI_NON_PERICOLOSE	CONTENITORE DEDICATO	1	10

1.1.8. Altre attrezzature informatizzate

Sono presenti due dispositivi informatizzati eco-compattatori per il conferimento di bottiglie/flaconi in plastica.

Di seguito il dettaglio dell'attrezzatura installata:

LOCALIZZAZIONE	CONTENITORE	FRAZIONE	DA	MESI	N. CONTENITORI
PIAZZA SERGARDI	ECO-COMPATTATORE	PL	20200101	12	1
VIA MORELLI	ECO-COMPATTATORE	PL	20200101	12	1

In accordo con l'Autorità di Ambito tale tipo di servizio è stato rappresentato come servizio ad ore.

Di seguito si riporta la tabella che riassume le caratteristiche del servizio:

TIPO SERVIZIO	TIPO MEZZO	N. ADDETTI	TURNI ANNO	ORE TURNO
RACCOLTA	VASCA MEDIO	1	156	2

Inoltre, all'interno del Centro Storico, a novembre 2020, sono state installate delle Mascherature ad Accesso Controllato per la raccolta dell'organico

Di seguito il dettaglio dell'attrezzatura presenti nel Centro storico di Cortona:

LOCALIZZAZIONE	CONTENITORE	FRAZIONE	DA	MESI	N. CONTENITORI
VIA BEATO GUIDO	BIDONE GRANDE MK	OR	20210101	12	1
PIAZZA FRANCIOLINI	BIDONE GRANDE MK	OR	20210101	12	1
VIA POZZO CAVIGLIA	BIDONE GRANDE MK	OR	20210101	12	1
VIA DI FONTE CABALA	BIDONE GRANDE MK	OR	20210101	12	1
VICOLO MANCINI	BIDONE GRANDE MK	OR	20210101	12	1
VICOLO COLTELLINI	BIDONE GRANDE MK	OR	20210101	12	2
VICOLO DEL MOLINO	BIDONE GRANDE MK	OR	20210101	12	1
PIAZZA DEL MERCATO	BIDONE GRANDE MK	OR	20210101	12	2
VIA DELLE SANTUCCE	BIDONE GRANDE MK	OR	20210101	12	1
VIA GHINI	BIDONE GRANDE MK	OR	20210101	12	1
VIA MAFFEI	BIDONE GRANDE MK	OR	20210101	12	1
VIA GIOCO DEL PALLONE	BIDONE GRANDE MK	OR	20210101	12	3
VIA SAN NICCOLO'	BIDONE GRANDE MK	OR	20210101	12	1
VIA DARDANO	BIDONE GRANDE MK	OR	20210101	12	1
VIA SAN MARCO	BIDONE GRANDE MK	OR	20210101	12	1
VIA SANTA MARGHERITA	BIDONE GRANDE MK	OR	20210101	12	1
VIA MONETI	BIDONE GRANDE MK	OR	20210101	12	1
CROCE DEL TRAVAGLIO	BIDONE GRANDE MK	OR	20210101	12	1
VIA SAN ANTONIO	BIDONE GRANDE MK	OR	20210101	12	1
VIA DEL CROCIFISSO	BIDONE GRANDE MK	OR	20210101	12	2
VIA SAN SEBASTIANO	BIDONE GRANDE MK	OR	20210101	12	1
VIA DELLE MURA ETRUSCHE	BIDONE GRANDE MK	OR	20210101	12	1
STRADA COMUNALE DEL SODO	BIDONE GRANDE MK	OR	20210101	12	1
VIA RINFRENA	BIDONE GRANDE MK	OR	20210101	12	1
VIA MACCARI	BIDONE GRANDE MK	OR	20210101	12	1
VIA ROMA	BIDONE GRANDE MK	OR	20210101	12	1
VIA SAN BENEDETTO	BIDONE GRANDE MK	OR	20210101	12	1
PIAZZA SAN CRISTOFORO	BIDONE GRANDE MK	OR	20210101	12	1

1.1.9. Tessere

Per l'utilizzo dei servizi ad Accesso Controllato, nel 2019 è stata prevista la fornitura di n. 1 tessera ad utenza per un totale di n. 1700 Tessere SEI Card.

Di seguito il dettaglio della ripartizione del valore riconosciuto nel Corrispettivo Comunale negli anni 2019/2020/2021:

ANNO RAPPRESENTAZIONE PSE	QUANTITA' RIFERITA PSE2019	QUANTITA' RIFERITA PSE2020	QUANTITA' RIFERITA PSE2021
2019	1/3	1/3	1/3

1.1.10. Attività propedeutiche alla riorganizzazione del Servizio

Nel Comune di Cortona i servizi propedeutici alla riorganizzazione prevedono la consegna dei beni di consumo, la rimozione e installazione dei nuovi contenitori e la presenza degli Eco-Informatori.

Consegna beni di consumo

Il servizio prevede la consegna dei sacchi/mastelli per la raccolta domiciliare con le seguenti caratteristiche:

TIPO SERVIZIO	TIPO MEZZO	N. ADDETTI	TURNI ANNO	ORE TURNO
ATTIVAZIONI E CONSEGNE	FURGONE	2	45	6

Rimozione e Installazione contenitori

Il servizio è quantificato ad ore con le seguenti caratteristiche:

TIPO SERVIZIO	TIPO MEZZO	N. ADDETTI	TURNI ANNO	ORE TURNO
ATTIVAZIONE NUOVI SERV - INSTALL/DISINST CONTENIT.	RIBA MEDIO	2	2	8
ATTIVAZIONE NUOVI SERV - INSTALL/DISINST CONTENIT.	RIBA MEDIO	2	7	6,33

Eco-Informatori

Con l'installazione delle mascherature ad accesso controllato, è prevista la presenza degli Eco-Informatori, ovvero personale addetto al presidio delle nuove postazioni che illustrerà le corrette modalità di conferimento dei rifiuti. Il servizio è quantificato con le seguenti caratteristiche:

TIPO SERVIZIO	TIPO MEZZO	N. ADDETTI	TURNI ANNO	ORE TURNO
ATTIVAZIONE NUOVI SERV – ECO INFORMATORI		1	5	6,5

1.2. Servizi Accessori (ACC)

1.2.1. Raccolta Abiti Usati:

Il servizio è stato quantificato in base al dato di consuntivo:

FRAZIONE	CLASSE CONTENITORE	N. CONTENITORI	MEDIA TURNI ANNO
ABITI	CONTENITORE DEDICATO	13	25

1.2.2. Raccolta Tessili Sanitari:

Il servizio si svolge con due tipologie di contenitore diverso a seconda della zona. Nel centro storico il ritiro dei tessili sanitari viene effettuato con sacchetti mentre nelle zone servite dal domiciliare viene svolto a bidoni grandi.

FRAZIONE	CLASSE CONTENITORE	N. CONTENITORI	MEDIA TURNI ANNO
TESSILI SANITARI	SACCHETTO	17	104
TESSILI SANITARI	BIDONE GRANDE	174	53
TESSILI SANITARI	BIDONE PICCOLO	60	29

1.2.3. Sanificazione Contenitori:

Il servizio è attivo con le seguenti caratteristiche:

FRAZIONE	CLASSE CONTENITORE	N. CONTENITORI	MEDIA TURNI ANNO
RUI	BIDONE GRANDE	13	8
RUI	CASSONETTO GRANDE	130	13
RUI	CASSONETTO MEDIO	4	4
RUI	CASSONETTO GRANDE C	15	2
FORSU	BIDONE GRANDE	470	24
FORSU	CASSONETTO MEDIO	7	24
FORSU	CASSONETTO PICCOLO	3	24
FORSU	BIDONE GRANDE K	21	6
FORSU	BIDONE GRANDE MK	31	24

1.2.4. Svuotamento Cestini:

Nel Comune di Cortona è attivo il servizio di svotamento cestini rappresentato come servizio ad ore. Nella tabella seguente è rappresentato il dettaglio delle ore:

TIPO SERVIZIO	TIPO MEZZO	N. ADDETTI	TURNI ANNO	ORE TURNO
SPAZZAMENTO	VEICOLO LEGGERO	1	52	2
SPAZZAMENTO	VEICOLO LEGGERO	1	156	1,5

1.2.5. Pulizia Fiere e Mercati Straordinari (ACC_SPAZZ):

Il servizio è attivo con le seguenti caratteristiche:

COD_SERV	STANDARD QUALITÀ	RETE SPAZZATA (km)	INTERVENTI ANNO
ACC13	B	5,20	4

1.2.6. Raccolta Fiere e Mercati Straordinari (ACC_AR):

Il servizio è attivo con le seguenti caratteristiche:

COD_SERV	CLASSE CONTENITORE	INTERVENTI ANNO
ACC_AR04g	CASSONETTO MEDIO	288

1.2.7. Rimozione Foglie:

Il servizio è attivo con le seguenti caratteristiche:

COD_SERV	STANDARD QUALITÀ	RETE SPAZZATA (km)	INTERVENTI ANNO
ACC25	B	0,036	5
ACC25	B	0,03	5
ACC25	B	0,032	5
ACC25	B	0,042	5
ACC25	B	0,074	5
ACC25	B	0,104	5
ACC25	B	0,172	5
ACC25	B	1,207	5

1.2.8. Rimozione Rifiuti Abbandonati:

Il servizio risulta attivo e quantificato in base ai dati di consuntivo:

TIPO SERVIZIO	CLASSE CONTENITORE	INTERVENTI ANNO
RIFIUTI ABBANDONATI	SFUSO	750

1.2.9. Rimozione delle Microdiscariche:

Il servizio è attivo e quantificato in base al dato di consuntivo:

TIPO SERVIZIO	TIPO MEZZO	N. ADDETTI	TURNI ANNO	ORE TURNO
RIMOZIONE MICRODISCARICHE	RIBA MEDIO	2	1	2

1.2.10. Pronto intervento:

Il servizio è attivo e quantificato con le seguenti caratteristiche:

TIPO SERVIZIO	TIPO MEZZO	N. ADDETTI	TURNI ANNO	ORE TURNO
PRONTO INTERVENTO	VEICOLO LEGGERO-IDROPULITRICE	2	2	3
PRONTO INTERVENTO	VASCA MEDIO	1	2	3,33

1.2.11. Servizio di Posizionamento Contenitori:

Il servizio è attivo e quantificato in base al dato di consuntivo:

TIPO SERVIZIO	TIPO MEZZO	N. ADDETTI	TURNI ANNO	ORE TURNO
POSIZIONAMENTO CONTENITORI	RIBA MEDIO	1	30	1,61
POSIZIONAMENTO CONTENITORI	RIBA MEDIO	2	2	1

1.3. Scheda Riepilogativa

PRE – ATTIVAZIONE

Area	AR - Valdichiana									
Comune	CORTONA									
Contenitori Installati - Raccolta Stradale										
Classe Contenitore	**Totale**	Carta	FORSU	Plastica	RUI	Lattine	Vetro	Plastica e Lattine	Vetro e Lattine	Vetro, Plastica e Lattine
Bidone Piccolo	**0**									
Bidone Grande	**991**	21	470		39		437	24		
Bidone Grande K	**21**		21							
Bidone Grande MK	**31**		31							
Cassonetto Piccolo	**4**	1	3							
Cassonetto Medio	**56**	4	7		41			4		
Cassonetto Medio K	**0**									
Cassonetto Grande	**293**	45			194					54
Cassonetto Grande C	**15**				15					
Cassonetto Grande K	**17**	17								
Campana	**0**									
Campana K	**0**									

Servizi Ecologici Integrati Toscana

POST - ATTIVAZIONE

Area	AR - Valdichiana
Comune	CORTONA

Contenitori Installati - Raccolta Stradale

Classe Contenitore	Totale	Carta	FORSU	Plastica	RUI	Lattine	Vetro	Plastica e Lattine	Vetro e Lattine	Vetro, Plastica e Lattine
Bidone Piccolo	0									
Bidone Grande	985	20	470		36		436	23		
Bidone Grande K	0									
Bidone Grande MK	31		31							
Cassonetto Piccolo	4	1	3							
Cassonetto Medio	45	4	7		30			4		
Cassonetto Medio K	0									
Cassonetto Grande	139	26			92					21
Cassonetto Grande C	0									
Cassonetto Grande K	0									
Campana	0									
Campana K	0									

Organizzazione dei Servizi

Raccolta Stradale

	Carta	FORSU	Plastica	RUI	Lattine	Vetro	Plastica e Lattine	Vetro e Lattine	Vetro, Plastica e Lattine
Frequenza settimanale media	0,8	2,6		1,4			1,8		0,7

Raccolta Domiciliare UD

Area dove è attivo il servizio	Carta	FORSU	Plastica	RUI	Lattine	Vetro	Plastica e Lattine	Vetro e Lattine	Vetro, Plastica e Lattine
Frequenza settimanale media	1	2-3		1		1/21	1		

Raccolta Domiciliare UND

Area dove è attivo il servizio	Carta	FORSU	Plastica	RUI	Lattine	Vetro	Plastica e Lattine	Vetro e Lattine	Vetro, Plastica e Lattine
Frequenza settimanale media	1	3		1			1		

Raccolta Dedicata alle Utenze Non Domestiche

Area dove è attivo il servizio	Carta	FORSU	Plastica	RUI	Lattine	Vetro	Plastica e Lattine	Vetro e Lattine	Vetro, Plastica e Lattine
Numero di utenze	337	225		283		119	251		6

Raccolta su Chiamata

		Ingombranti	RAEE	Sfalci e Potature	Olii	Farmaci	Pile	Toner	Altro	Altro
Interventi annui		2130		365	72	175	168	16		

Altre Raccolte

		Descrizione servizio	CARTA	FORSU	PLASTICA e LATTINE	RUI	LEGNO	CIMITERIALI
Interventi annui		Da esumazioni						60
		Zinco						
		Inerti						
		Mercato settimanale	6240	1040	6240	7540		
		Altri Mercati						

Lavaggio Contenitori e Sanificazione

		Carta	FORSU	Plastica	RUI	Lattine	Vetro	Plastica e Lattine	Vetro e Lattine	Tessili Sanitari
Frequenza annua	LAV									
Frequenza annua	SAN		20		7					

Spazzamento e Lavaggio Strade

		Man	Mec	Mix	LS	Note
Rete Servita [km]	71,68	21,30	2,68	42,79	4,91	
Rete Servita [%]	100%	30%	4%	60%	7%	

Strutture di Supporto ai Servizi di Raccolta			
	SSR Terontola	SSR Biricocco	
Ore apertura settimanale	12	48	
Frazione	**Prelievi attivi**		
Abiti Usati			
Batterie	x	x	
Carta	x	x	
Farmaci	x	x	
FORSU			
Inerti	x	x	
Ingombranti	x	x	
Lattine			
Legno	x	x	
Metalli	x	x	
MML	x	x	
Olii minerali	x	x	
Olii vegetali	x	x	
Pile	x	x	
Plastica	x	x	
Pneumatici	x	x	
RAEE	x	x	
RUI			
RUP	x	x	
Sfalci e potature	x	x	
Spazzamento			
Toner	x		
Vernici	x	x	
Vetro	x	x	
Vetro e Lattine			
VPL			
Altre Frazioni	x	x	

Servizi Accessori		
Servizi Accessori	**Servizi Attivi**	**Note**
Posizionamento contenitori	x	
Pronto intervento	x	
Pulizia Fiere e Mercati straordinari (SPAZZ)	x	
Pulizia Fiere e Mercati straordinari (RACC)	x	
Raccolta abiti usati	x	
Raccolta inerti domestici		
Raccolta itinerante Rifiuti Urbani Pericolosi		
Raccolta tessili sanitari	x	
Rimozione deiezioni animali		
Rimozione rifiuti abbandonati	x	
Rimozione foglie	x	
Rimozione microdiscariche abusive	x	
Sanificazione contenitori	x	
Svuotamento cestini	x	

Strutture di Supporto ai Servizi di Raccolta			
	SSR Terontola	SSR Biricocco	Cortona - Tavarnelle
Ore apertura settimanale	12	48	
Frazione	**Prelievi attivi**		
Abiti Usati			
Batterie	x	x	
Carta	x	x	
Farmaci	x	x	
FORSU			
Inerti	x	x	
Ingombranti	x	x	
Lattine			
Legno	x	x	
Metalli	x	x	
MML	x	x	
Olii minerali	x	x	
Olii vegetali	x	x	
Pile	x	x	
Plastica	x	x	
Pneumatici	x	x	
RAEE	x	x	
RUI			
RUP	x	x	
Sfalci e potature	x	x	
Spazzamento			x
Toner	x		
Vernici	x	x	
Vetro	x	x	
Vetro e Lattine			
VPL			
Altre Frazioni		x	

Servizi Accessori		
Servizi Accessori	**Servizi Attivi**	**Note**
Posizionamento contenitori	x	
Pronto intervento	x	
Pulizia Fiere e Mercati straordinari (SPAZZ)	x	
Pulizia Fiere e Mercati straordinari (RACC)	x	
Raccolta abiti usati	x	
Raccolta inerti domestici		
Raccolta itinerante Rifiuti Urbani Pericolosi	x	
Raccolta tessili sanitari	x	
Rimozione deiezioni animali		
Rimozione rifiuti abbandonati	x	
Rimozione foglie	x	
Rimozione microdiscariche abusive	x	
Sanificazione contenitori	x	
Svuotamento cestini	x	